LENS LIÉVIN

LE PETIT MAG

VOTRE JOURNAL **GRATUIT** - N°110 - Du 30 novembre au 13 décembre 2022 - 100 % LOCAL

lepetitmag.fr

EN ROUTE

Qualifiés après leurs deux premiers matches, Mbappé, Varane et les Bleus en route pour l'aventure !

Page 2

FORMATION

page 13

L'AFP2i voit plus grand à Lens avec son Espace de production numérique solidaire.

Ne jetez pas ce journal sur la voie publique. Offrez-le à votre voisin !

Numéro 110 - Du 30 novembre au 13 décembre 2022

FIFA WORLD CUP Qatar2022

La suite s'il vous plaît !

LES BLEUS

Les deux premiers matches ont suffi aux Bleus pour se qualifier pour les 1/8e de finale, pour la troisième fois d'affilée dans un Mondial. Grâce à un doublé de Kylian Mbappé, face au Danemark. Et sauf accident, ils termineront même premiers de leur groupe.

Tout ne fut pas parfait mais cette jeune équipe grandit, bien et vite. Privée pourtant de plusieurs tauliers, elle peut poursuivre sereinement son parcours. Grâce à Mbappé qui continue d'affoler les compteurs, à Dembélé qui démontre une grande maturité, à Rabiot qui apporte enfin de l'épaisseur, à Griezmann qui retrouve l'étincelle au moment opportun, ou encore à Varane qui a rassuré le groupe en reprenant sa place dans le vestiaire et surtout sur la pelouse.

Pour postuler à la défense de son titre acquis en 2018, en Russie, l'Équipe de France a besoin d'un leader, d'une locomotive. Depuis le début du tournoi, au Qatar, Didier Deschamps l'a trouvé en la personne de Kylian Mbappé. Quand bien même le Parisien ne réussit rien de bien, samedi, pendant une heure, alors que ses compères, Griezmann et Dembélé, donnaient le tournis aux Danois.

Mbappé et Varane, les deux forces tranquilles de Didier Deschamps. (ph. DR)

Griezmann, la renaissance

En attaque, on le savait, DD n'avait aucun souci à se faire sauf blessure évidemment. Avec Giroud, il dispose d'une autre arme fatale pour peser et marquer. En défense, Varane et Upamecano, utilisés pour la première fois ensemble dans une défense à deux, ont affiché une complémentarité prometteuse. Sur les côtés, Théo Hernandez (certes dans un autre registre que son frère, Lucas, blessé face à l'Australie) et Kundé (bien aidé par le replis de Dembélé) ont conquis leur place.

Au milieu, Rabiot offre enfin une réelle influence tandis que Tchouaméni apporte de la consistance dans un secteur montré du doigt après les forfaits des monstres Kanté et Pogba. Enfin, que dire de *« Grizou »* et de son jeu à une touche, pleine de vitesse et de précision ? Juste l'élément indispensable à l'équilibre tricolore ! Lui, qui vient de disputer 69 matchs consécutifs avec les Bleus, soit 5 ans et demi de présence ininterrompue.

La suite peut être belle. Très belle même et Didier Deschamps n'a pas pris de risque contre la Tunisie même si la première place était en jeu. L'ancien champion du monde a tenu à faire vivre son groupe. Il sait que la compétition est encore longue pour arriver dans les meilleures conditions au stade de Lusail, le 18 décembre. C'est l'objectif de tous les Bleus, même si au soir du Danemark, ils ne tombèrent pas dans l'euphorie. La preuve, par l'un des jeunots, Aurélien Tchouaméni : *« On n'a de messages à envoyer à personne ! On sait ce qu'on doit faire ».*

Oui, gagner tous les matchs à partir du huitième… Face à la Pologne de Frankowski ou à l'Argentine de Messi.

Déjà un premier grand moment à vivre [1] ! ■ **L.M.**

(1) Dimanche 4 décembre à 16h

Raphaël Varane

(après France-Danemark, source FFF) :

« Je suis très satisfait du résultat. On avait à cœur d'être solides, d'avoir cet état d'esprit avec cette rage de vaincre pour faire la différence face à une équipe très difficile à manœuvrer, compacte. On savait que ce serait difficile. L'état d'esprit a été bon. On va pouvoir s'appuyer sur ce succès pour aller loin dans ce tournoi. C'est une grosse joie. On se qualifie. Le premier objectif est atteint, on va penser à la suite. »

Les premiers qualifiés

(au lundi 28 novembre, impression de notre journal le 29 novembre)

- ✔ France
- ✔ Portugal
- ✔ Brésil

- ✔ **GROUPE A :** Qatar, Équateur, Sénégal, Pays-Bas
- ✔ **GROUPE B :** Angleterre, Iran, États-Unis, Pays de Galles
- ✔ **GROUPE C :** Argentine, Arabie Saoudite, Mexique, Pologne
- ✔ **GROUPE D :** France, Australie, Danemark, Tunisie
- ✔ **GROUPE E :** Espagne, Japon, Costa Rica, Allemagne
- ✔ **GROUPE F :** Belgique, Canada, Maroc, Croatie
- ✔ **GROUPE G :** Brésil, Serbie, Suisse, Cameroun
- ✔ **GROUPE H :** Portugal, Ghana, Uruguay, Corée du Sud

Le calendrier

Tous les horaires des matches de groupes sont indiqués à l'heure française - Voici les derniers de la première phase de poules :

Mercredi 30 novembre

16h, Tunisie - France
16h, Australie - Danemark
20h, Pologne - Argentine
20h, Arabie saoudite - Mexique

Jeudi 1er décembre

16h, Canada - Maroc
16h, Croatie - Belgique
20h, Japon - Espagne
20h, Costa Rica - Allemagne

Vendredi 2 décembre

16h, Ghana - Uruguay
16h, Corée du Sud - Portugal
20h, Cameroun - Brésil
20h, Serbie - Suisse

Une convention et une visite en attendant la flamme !

JO 2024

La flamme olympique passera bien par le Pas-de-Calais ! Thierry Rey, l'ancien champion olympique de judo aux JO de 1980 à Moscou, est venu le dire lui même la semaine dernière au parc d'Olhain. A l'issue d'une visite du parc départemental, le conseiller spécial des Jeux olympiques de Paris en 2024 a promis à Jean-Claude Leroy *(notre photo)* *« une journée mémorable à vivre au premier semestre 2024 »*. Si la date précise et les différentes étapes restent à préciser, le président du Département du Pas-de-Calais était ravi de signer une convention d'accueil de la flamme olympique sur son territoire avec le comité d'organisation des JO de Paris 2024.

« Ce sera un événement populaire, festif et porteur de sens au cœur d'un Département labellisé Terre de jeux 2024 » a assuré Jean-Claude Leroy, accompagné de Ludovic Loquet, son vice-président chargé des sports. Un label *« Terre de jeux »* dont bénéficie également le Parc départemental d'Olhain. Son président, Ludovic Idziak espère bien attirer à lui des délégations sportives en amont de l'événement parisien. *« Ce label se traduit au Parc d'Olhain par des parcours de randonnées pédestres, de VTT, de marche nordique, ou encore de course d'orientation »* a précisé Ludovic Idziak.

Jean-Claude Leroy a enfin rappelé que *« le Département du Pas-de-Calais était résolument engagé en faveur du mouvement sportif et de ses valeurs de partage, d'inclusion, et d'ouverture au monde »*. D'où la présence à Olhain de plusieurs membres de l'équipe olympique et paralympique du Pas-de-Calais dont le kayakiste Maxime Beaumont, les nageuses Lison Nowaczyck et Océane Carnez, ou encore le champion de France de Boccia, Dorian Decarme. ■

(ph. JPouille, CD 62)

Une nouvelle cuisine centrale en hommage à Marc Witczak

LIÉVIN

Le chantier de la future cuisine centrale se poursuit à vitesse grand V rue du Docteur-Piette. Place désormais à l'aménagement intérieur pour une livraison toujours annoncée en mars 2023. S'en suivra ensuite une phase de tests pour une ouverture officielle à la rentrée 2023. Toutefois, les centres de loisirs pourraient bénéficier de ce nouveau bâtiment de 1 000 m² dès l'été.

Rappelons que ce site disposera de sept réfectoires et d'un espace production/cuisson de 600 m² ainsi qu'un jardin d'environ 1 000 m² avec productions de fruits et petits légumes. 1 400 repas environ y seront préparés pour les scolaires en semaine tandis que 300 repas sont annoncés en portage à domicile pour les aînés plus 70 livrés à la résidence Maurice-Mathieu.

Lors du dernier conseil municipal, les élus ont délibéré sur le nom donné à cette future cuisine centrale dont le coût de construction atteint finalement la barre des 7 millions d'euros. Elle sera baptisée du nom de Marc Witczak, ancien instituteur et conseiller municipal (2014-2020). Un hommage pour ce Liévinois décédé en mai 2020, à l'âge de 61 ans, qui avait fait de l'inclusion des personnes handicapées l'engagement de sa vie. ■

La salle de l'Espérance en partie reconstruite

LIÉVIN

Lors du dernier conseil municipal, Laurent Duporge a annoncé le résultat du concours de maîtrise d'œuvre pour la reconstruction partielle de la salle de l'Espérance, construite dans les années 1920, rue Jules-Ferry. Après avoir reçu une vingtaine candidatures, les élus ont arrêté leur choix sur le cabinet KL-V2D architectes (La Madeleine-sous-Montreuil dans le Pas-de-Calais).

Ce projet, s'élevant à 3,5 million d'euros, conserve la partie avant du bâtiment, ainsi que la façade. Le reste sera démoli pour être reconstruit. La superficie actuelle de 600 m² sera portée à 900 m² (dont 300 m² pour la grande salle qui accueille de grands événements). Le chantier devrait débuté courant 2024, pour une livraison l'année suivante.

44 lauréats au budget citoyen

PAS-DE-CALAIS

Le budget citoyen du Département permet aux habitants du Pas-de-Calais, par leur vote, de flécher l'affectation d'une partie du budget de fonctionnement de la collectivité dédiée à l'économie sociale et solidaire vers des projets proposés par des citoyens du département. L'objectif vise essentiellement à soutenir des projets aux initiatives innovantes socialement, de coopération et développées dans le respect des pratiques de l'économie sociale et sociétale.

Ils étaient 84 sur la ligne de départ du budget citoyen 2022, doté de 669 287 euros. *« Le niveau de participation a été très bon avec près de 13 000 votants »* rapporte Bénédicte Messeanne-Grobelny, présidente du CDESS du Pas-de-Calais. Après avoir écrit leur projet, déposé leur dossier et avoir défendu leur initiative pour recueillir le maximum de votes, 44 des 84 porteurs de projets ont été désignés lauréats du budget citoyen. *« Lancé dans le cadre de la politique volontariste de soutien aux acteurs de l'économie sociale et solidaire (ESS), le budget citoyen est un outil de choix pour le Département »* explique Bénédicte Messeanne-Grobelny. *« En sollicitant l'avis des habitants, la collectivité peut ainsi orienter ses financements vers les projets jugés les plus utiles pour le développement et la vie des territoires et initier de nouvelles dynamiques à l'échelle locale »* ajoute la vice-présidente. ■

Les lauréats pour 2022

Alpha transports et services, Uthopia, Association Saint Camille, Le Laboratoire de répit, MAS La Croisée, Maison de la poésie Hauts de France, Association Pique et presse, Centre Social La maison pour tous, Association GA Enerlya, Association Community, Récup'tri, Oasis 2 vies - Espace de vie sociale Lillers, Les Animaliens, Maison de Jean-François – Apei Les Papillons Blancs de l'arrondissement de Saint-Omer, Territoires en marche, Les Anges Gardins, Au Fournil des Morins, L'étincelle d'Opale, Comité Départemental Olympique et Sportif du Pas-de-Calais, L'Etable des Possibles, De Cœur à Cœur, Les Jardins de la Tolérance, Cleobadie productions, Cie Micromega, Kdabra, Les impressionnantes mamanssolos de l'Arrageois, A Bouts de Films, Association La Plume à Loup, Graine d'évolution, Association Le Théâtre des Crapons, Epices riz solidaire Scarpe Sensée, Cecool, Association Espoir, Le Petit Plus, Gamins exceptionnels : pôle ressources Handicap Parentalité, SCIC Ressources, De Rives en Rêves, Ardhome, L'atelier de Campagnes, Re-Cycle, Présentes - initiatives de soutien et de promotion des filles et des femmes de la Côte d'Opale, Les 4 saisons de Festubert, Dobby and co, Secours Populaire Nœux-les-Mines.

62 Pas-de-Calais

Mon Département

LES FÊTES DE LA SAINTE BARBE

ÉDITION 2022

SPECTACLES DE FEU

PYROTECHNIE

MAPPING

CONCERTS

EXPOSITIONS

ATELIERS

DU 25 NOV.

AU 04 DÉC.

ÉDITION SPÉCIALE

DIX ANS DU LOUVRE-LENS

FESTIVAL ARTS ET FEU

LENS-LIÉVIN AGGLOMÉRATION

L'AFP2i voit plus grand

LENS

L'AFP2i (Atelier de formation personnalisé et d'insertion individualisée) a pris possession de son nouveau camp de base aux 4e et 5e étages du 42 rue de Fécamp, à la Grande résidence. L'inauguration, sous forme de portes ouvertes avec mise en valeur des stagiaires et des formateurs, a eu lieu la semaine dernière. Cette nouvelle agence de l'association de la communauté urbaine d'Arras (CUA) pour l'éducation permanente s'inscrit dans une nouvelle dynamique de service des habitants des territoires métropolitains notamment pour 2023.

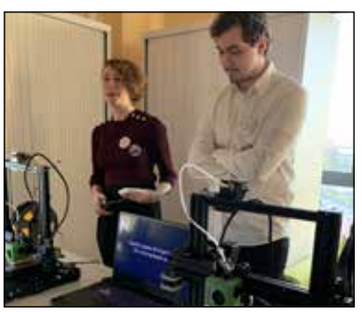

L'AFP2i c'est un organisme de formation qui touche différents publics (jeunes en apprentissage, salariés, demandeurs d'emploi…). A Lens, 6 formateurs suivent actuellement 12 personnes dans un parcours de formation (24 à très court terme). *« Le but est de ne laisser personne sur le bord de la route »* explique l'équipe lensoise, installée sur 400 m². *« Nous voulons accompagner tous les demandeurs d'emploi afin surtout qu'ils retrouvent un emploi durable »* surenchérit le président de la structure, Jacques Boulnois, très fier de cette nouvelle antenne lensoise, soutenue par la municipalité, la CALL, le Département, la Région et l'Etat.

Ce fut l'occasion de réaliser de belles rencontres avec les jeunes de l'Espace de production numérique solidaire qui ont démarré leur service civique médiateur numérique début novembre. Et aussi pour le directeur-fondateur, Maurice Monoky, d'effectuer le lancement régional de la prépa-alternance, métiers de l'impression numérique en Hauts-de-France. *« Je veux absolument que les jeunes, ici ceux de la Grande résidence, reprennent confiance et ressortent avec des compétences »* avance le volubile Maurice Monoky. *« Notre leitmotiv, c'est une qualification, un emploi »* insiste le même qui a eu l'heureuse idée de prendre le virage du numérique dès 2015. ■

Maurice Monoky aux commandes depuis 1987

2 000 STAGIAIRES CHAQUE ANNÉE

Créée en 1987, l'AFP2i (APP d'Arras) agit auprès des publics demandeurs d'emploi et employés avec 27 salariés (formateurs, conseillers en insertion professionnelle, assistant(e)s de formation et de gestion) en CDI dont l'expérience est conformée en qualité d'expert (plus de 10 ans) pour près de 70% de l'équipe. Elle accueille chaque année près de 2 000 stagiaires dans le cadre de ses formations et dispositifs.

A TRIER ?
A JETER ? A DONNER ?

DEMANDEZ A VOTRE GUIDE !

En décembre, c'est l'embouteillage des déchets à la maison.
Pour tous les emballages, les vieux jouets et même le sapin de Noël, il y a toujours une solution pour être davantage éco-responsable.
En bac ou en borne, en collecte, en déchèterie, dans un espace ressourcerie, adoptez les bons gestes du tri !

des solutions à découvrir sur votre guide des déchets ou sur
mesdechets.agglo-lenslievin.fr

Communauté d'Agglomération
Lens-Liévin

Conception : DirCom - CALL - 2022

Entreprendre à Liévin

BOUTIQUE À L'ESSAI

La ville de Liévin et la Fédération française des boutiques ont présenté dernièrement un dispositif qui vise à redynamiser le centre-ville en proposant des cellules commerciales à loyers modérés et accessibles à toutes les personnes qui veulent entreprendre.

« La boutique à l'essai », du nom du dispositif, est situé place Gambetta (résidence Aurore) et attend un commerçant qui bénéficiera de conditions avantageuses pendant une année. Regrettant -comme beaucoup d'autres élus- la disparition du commerce traditionnel de proximité, Laurent Duporge a souhaité adhérer à ce dispositif afin de bénéficier d'une expertise. Le commerçant sera choisi en janvier pour une ouverture courant mars. Il sera bien évidemment accompagné pour la création de son activité afin que celle-ci soit une réussite.

« Nous avons ouvert 160 boutiques à l'essai depuis 8 ans. Et plus de 80 % des commerçants ont s'installent ensuite de façon définitive » explique Olivier Bourdon, à l'origine du concept, dont la priorité et de rendre plus facile une installation. *« Notre but est de lever des freins liés au marché immobilier, aux long baux et à des loyers onéreux ».*

Pour cette cellule de 23 m² (ancien local de stockage du Carrefour Contact, fermé et préempté par la municipalité), le loyer mensuel sera de 200 euros avec un bail de 6 mois, renouvelable une fois. ■

✔ ***Les candidatures sont à déposer jusqu'au 31 décembre. Renseignements au 03 21 44 89 14.***

Une résidence nouvelle génération

LENS

« *Le Tandem* » c'est le nom de la future résidence Domitys *« services seniors »* qui sera construite avenue Alfred-Maes (sur l'ancien site de l'entreprise Zins et du vélodrome Maurice-Garin). Si la première pierre (sous forme de légo) a été posée le 18 novembre, les premiers occupants devront attendre le troisième trimestre 2024 pour prendre possession d'un logement *« nouvelle génération»*. 130 logements (du T1 au T3), achetés par des investisseurs pour être loués, sont prévus dont 900 m² dédiés aux services (restaurant, salle d'activités, piscine, salle de gym, etc.). *« C'est une offre de logement complémentaire à destination des aînés de l'agglomération »* a commenté Sylvain Robert, maire de Lens, accompagné pour l'occasion de Magdalena Leleu, directrice régionale de la promotion nord-est Domitys, Jean-Marc Tellier, député et de Guillaume Quintin, directeur régional de Nexity.

« D'autres projets sont en cours sur cette friche Zins-Garin ce qui confirme que le territoire est bien en pleine reconquête » a ajouté le président de la CALL. ■

Au service de la santé

ARTOIS

Le projet PIA 4 *« ExcellenceS sous toutes ses formes »* MAIA *« Maîtriser les applications de l'intelligence artificielle »* a été présenté au Louvre Lens Vallée, en présence d'acteurs des mondes académique, de la santé et des territoires des Hauts-de-France. *« Avec MAIA, c'est s'engager vers la maîtrise des usages de l'intelligence artificielle »* reconnaît Christophe Lecoutre, porteur du projet MAIA. *« C'est aussi passer d'une société en défiance à une société en confiance. Et cette formation sera ouverte à un large public».*

Avec un budget de 11 millions d'euros sur 10 ans, le projet MAIA a pour objectif d'accompagner et d'approfondir les nouveaux usages qui apparaissent depuis quelques années dans de nombreux champs scientifiques suite à l'essor de l'intelligence artificielle. *« C'est une reconnaissance nationale »* se félicite le président de l'Université d'Artois, Pasquale Mammone, pour qui *« les universités doivent rester plus que jamais au service des territoires ».*

MAIA vise à étudier, développer et déployer les interactions fortes existant entre l'intelligence artificielle et trois domaines d'applications de l'alliance A2U : la santé (UPJV), la chimie (UPJV et UA) et l'environnement/mer (ULCO) et sur les aspects éthiques, économiques, sociologiques et juridiques.

Ce projet interdisciplinaire associe 19 laboratoires, ainsi qu'un réseau d'acteurs socio-économiques (collectivités, entreprises, clusters). MAIA se base sur trois volets : la recherche, la formation et la valorisation. ■

✔ ***UA : Université d'Artois ; UPJV : Université Picardie Jules Verne ; ULCO : Université Littoral-Cote d'Opale.***

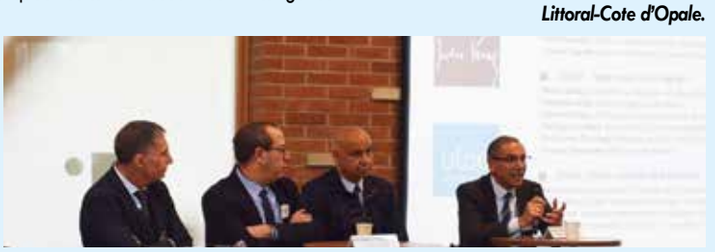

Réflexion sur le devenir du site de l'hôpital

LENS

Le centre hospitalier de Lens, après son transfert, libérera son site actuel de 13 hectares dans le courant de l'année 2027. Dans cette perspective, la CALL a lancé une étude de programmation et de faisabilité urbaine afin d'anticiper le devenir des lieux.

L'étude a démarré le 22 septembre dernier, pour une durée prévisionnelle de 18 mois et comprend 3 phases : réalisation d'un diagnostic urbain, proposition de trois scénarios d'aménagement et définition de la programmation urbaine.

L'objectif est de définir la vocation future et globale de l'ensemble foncier, en prenant en considération les besoins de son environnement immédiat et tout en s'inscrivant dans une dynamique métropolitaine. Les conclusions permettront de préparer les conditions d'un urbanisme opérationnel de qualité et énonceront les modalités de cessions pour le centre hospitalier, notamment via l'établissement public foncier des Hauts-de-France. ■

Offres d'EMPLOI

Stage CDi CDD Alternance

TOMA INTERIM

Agence d'emploi CDD, CDI, interim

Fédérateur de compétences

ET SI C'ÉTAIT VOUS ?

NOS ÉQUIPES VOUS ATTENDENT POUR VOUS AIDER À SAISIR LA MEILLEURE OPPORTUNITÉ

BTP

MAÇON H/F
PLAQUISTE H/F
MENUISIER H/F
COUVREUR H/F
MANOEUVRE H/F ...

LOGISTIQUE

AGENT LOGISTIQUE H/F
MANUTENTIONNAIRE H/F
PRÉPARATEUR DE COMMANDE H/F
CARISTE 1,3,5 H/F ...

INDUSTRIE

MONTEUR/ ASSEMBLEUR H/F
ENCYCLEUR H/F
CONTRÔLEUR QUALITÉ H/F ...

TOUTES NOS ACTUALITÉS SUR NOS RÉSEAUX SOCIAUX

Le Petit Mag s'engage dans la bataille pour l'Emploi... Cette page est la vôtre ! Recruteurs et demandeurs d'emploi, rejoignez-nous.

Contactez-nous au 06 27 13 41 49.

FOOTBALL - LIGUE 1

A jouer

- 16e j : Nice – Lens, jeudi 29 décembre à 21h
- 17e j : Lens – Paris SG, dimanche 1e janvier à 20h 45

Le Cardinal a signé

Le latéral droit Julien Le Cardinal s'est engagé avec le RC Lens en qualité de joker (montant du transfert estimé à 2,3 M€). L'inlassable récupérateur de 25 ans, originaire de Saint-Brieuc, jouait pour le Paris FC depuis l'été dernier. Cette arrivée doit compenser la longue absence de Jimmy Cabot, victime d'une rupture des ligaments croisés du genou gauche le 15 octobre contre Montpellier (1-0).

Coupe de France

En 32e de finale, le RC Lens sera opposé à Linas-Montlhéry (Nat 3). Le match devrait avoir lieu au cours du week-end des 7 et 8 janvier, dans l'Essonne et vraisemblablement au stade Robert-Bobin de Bondoufle (18 000 places). Là où Linas-Montlhéry s'était incliné 6-0 face au Paris SG en coupe de France en 2020.

Le Racing à Arras

Les supporters arrageois du RC Lens avaient été privés de Ville de Noël l'an passé. Le RCL aura à nouveau un chalet sur la Grand-Place cette année. Maillots, écharpes, bonnets, gants, mugs seront en vente. Il se pourrait même que certains joueurs viennent effectuer une séance de dédicaces. A suivre…

DIVISION 2 FÉMININE

Joué

- 9e j : Le Mans – Lens : 3-1

A jouer

- 10e j : Lens – La Roche, dimanche 4 décembre à 14h

Une première Sainte Barbe !

LENS

La tradition se mêlait à la nouveauté à l'occasion de la Sainte Barbe, célébrée dans la nouvelle caserne des sapeurs-pompiers de Lens. Ouverte en juillet, inaugurée en octobre, c'était une première sur le site commandé par Dimitri Declercq. A cette occasion, plusieurs médailles et grades ont été remis aux soldats du feu, professionnels et volontaires. Ainsi que des gerbes déposées en souvenir aux pompiers lensois disparus dans leurs missions et pour la France.

L'opportunité aussi pour Sylvain Robert, le maire, et Jean-François Raffy, le sous-préfet, d'échanger sur la création de l'école de jeunes sapeurs-pompiers et l'organisation d'une opération portes ouvertes au printemps prochain.

LE MAKOTCH, UNE MERVEILLE !

Voici la recette traditionnelle polonaise du Makotch, le fameux roulé au pavot. De son vrai nom Makowiec, ce gâteau traditionnel polonais est principalement servi durant les fêtes de Noël. Selon les goûts, cette brioche garnie contient ou non des raisins secs et peut être présentée avec un glaçage blanc.

INGREDIENTS

Un verre de lait
100 g de beurre
100 g de sucre
Une pincée de sel
500 g de farine tamisée
Un cube de levure boulanger
Un zeste de citron
Un sachet sucre vanille
Un œuf entier et trois jaunes d'œufs

INGREDIENTS DE LA GARNITURE

500 gr de graines de pavot
2 blancs d'œufs
300 gr de sucre
1 sachet sucre vanillé
50 gr beurre
1 zeste de citron
Une dizaine de gouttes d'extrait d'amande
30 gr de raisins sec

PREPARATION

Etape 1

Dans une casserole, mettre le lait, le beurre, le sel, et le sucre. Faire tiédir pour fondre le beurre, le sucre et le sel puis ajoutez la levure, le zeste de citron ainsi que le sucre vanille.
Faire une fontaine avec la farine, y mettre le mélange l'œuf entier plus les jaunes. Mélanger le tout au fouet. En partant du centre on incorpore la farine. Lorsque la pâte commence à épaissir, travailler à la spatule ou à la main. Lorsqu'elle se détache, la pâte est prête. Rouler en boule. Couvrir d'un linge.

Etape 2

Concasser les graines. Dans un saladier, mélanger les graines plus les blancs, le sucre, le beurre, le zeste de citron et l'extrait d'amande ainsi que le sucre vanille et les raisins. La pâte ayant doublé de volume, l'étaler sur une planche farinée avec les mains. Elle doit avoir 1 cm d'épaisseur. Étaler la garniture puis rouler doucement, placer dans un moule beurré ou sur une plaque.
Laisser encore lever la pâte. Cuire au four moyen 40 minutes. Vérifier la cuisson régulièrement en piquant une aiguille dans la pâte.

NOS EXPERTS !

OPTIQUE

103 Boulevard Gabriel Péri AVION
03 21 70 34 02
enviedoptique@orange.fr

VIDE GRENIER

DONUTS

Pour apparaître dans cette page, contactez-nous au

06 27 13 41 49

Prochaine parution de votre journal
MERCREDI 14 DÉCEMBRE 2022

LE FOIE GRAS DE SÉBASTIEN

Cette période de Saint-Nicolas rappelle que les fêtes de Noël approchent à grands pas. Et qu'il est déjà venu le temps de réfléchir au menu des 24 et 25 décembre, en petit ou grand comité.
Sébastien, notre boucher-charcutier-traiteur-rôtisseur de la rue de Paris, à Lens, nous propose une recette de foie gras pour six personnes. Entre tradition et modernité, suivez le chef !

Foie gras sur pain d'épice, confit d'oignon rouge à la grenadine

Une entrée originale à base d'oignons "compotés" avec de la grenadine, accompagnés d'une tranche de pain d'épice toastée et d'une escalope de foie gras.

INGRÉDIENTS

Pour 6 personnes

Oignons rouges : 6
Sucre en poudre : 50 g
Sirop de grenadine : 5 cl
Eau : 10 cl
Bâton de cannelle : 1
Vinaigre balsamique blanc : 2 cl
Lobe de foie gras de canard : 1 pièce
Fleur de sel : 6 pincées
Moulin à poivre : 6 tours
Pain d'épices : 6 tranches

DESCRIPTIF

Etape 1

Éplucher les oignons rouges et les émincer en fines lamelles.
Dans une poêle, verser le sucre en poudre et réaliser un caramel assez clair. Déglacer avec le sirop de grenadine, puis ajouter les oignons et le bâton de cannelle. Mélanger et ajouter l'eau, cuire doucement jusqu'à ce que les oignons soient bien *"compotés"*. En fin de cuisson, ajouter le vinaigre balsamique blanc, cuire une minute.

Etape 2

Faire griller légèrement les tranches de pain d'épice et les refroidir.

Etape 3

Tailler le foie gras en tranches épaisses dans le sens inverse des nerfs. Dans une poêle chaude, poêler les foies une minute de chaque côté, puis les égoutter et les assaisonner de fleur de sel et de poivre du moulin.

Etape 4

Sur une assiette, disposer les escalopes de foie gras poêlées sur les tranches de pain d'épice et servir le tout avec la compotée d'oignons doux.
Bon appétit à tous !

Sébastien

Menu des fêtes

Parc-Hôtel
RESTAURANT

ENTRÉE, PLAT, FROMAGE ET DESSERT 38,00€ TTC
ENTRÉE ET PLAT 27,00€ TTC
PLAT ET DESSERT 26,00€ TTC

ENTRÉES
Tourte aux ris de veau et morilles
ou
Eclair au saumon fumé
ou
Foie gras truffé Maison et son confit

PLATS
Pavé d'Omble Chevalier en croûte de pistaches, sauce aux girolles
ou
Filet de canette rôti aux poires caramélisées, jus réduit
ou
Pavé de quasi de veau, sauce crémeuse aux noisettes
Nos plats sont accompagnés d'un fagot d'asperges lardé, de pommes de terre rôties et d'un millefeuille de légumes au cantal

TRILOGIE DE FROMAGES RÉGIONAUX

DESSERTS
Bûche aux fruits rouges
ou
Bûche caramel vanille pécan
ou
« Kube » au chocolat

food foryou.fr

Nos repas sont livrés avec deux pains - Commande minimum 48H avant
www.foodforyou.fr / 03.21.79.65.65 / commercial@foodforyou.fr

La Boucherie du Centre
Artisan en VR
BOUCHERIE CHARCUTERIE TRAITEUR

MENU DU RÉVEILLON
22,00 € par personne
(minimum 4 pers)
VOL AU VENT DE NOËL
ou
BOUDIN BLANC MAISON
DINDE DE NOËL FARCI
ou
TOURNEDOS SAUCE PÉRIGOURDINE
NID DE POMME DE TERRE
CAROTTES AU BEURRE
INTENSE CHOCOLAT NOISETTE

MENU PRESTIGE
31,00 € par personne
(minimum 4 pers)
ASSIETTE TERRE & MER
FEUILLETÉ DE NOËL
BALLOTINE DE VOLAILLE FARCIE
ou
BLANQUETTE DE CABILLAUD
NID DE POMME DE TERRE
CAROTTES AU BEURRE
INTENSE CHOCOLAT NOISETTE

MENU ENFANT
à partir de 9,90 €

Pensez à passer vos commande avant le 19 décembre et le 26 décembre
Possibilité de menu à la carte

10, rue de Paris - Lens
03 21 28 01 55
laboucherieducentre@orange.fr

L'habitat inclusif, une réponse à la perte d'autonomie

PAS-DE-CALAIS

Comment aider les personnes âgées et handicapées confrontées à la perte d'autonomie à rester le plus longtemps possible chez elles ? Comment les inciter à rejoindre un habitat inclusif qui favorise autonomie et vie sociale ? Comment accompagner au mieux les personnes en perte d'autonomie qui souhaitent trouver une alternative à l'établissement ? Le Département a officialisé le 23 mars dernier son engagement auprès de la Caisse Nationale de Solidarité pour l'Autonomie (CNSA) permettant dans le cadre de la Conférence des financeurs de l'habitat inclusif, d'engager la mise en place d'aides au sein des habitats inclusifs identifiés sur territoire du Pas-de-Calais. Cet engagement s'est concrétisé le 18 novembre par la signature d'un accord pour l'habitat inclusif entre le Département (représenté par Maryse Cauwet, vice-présidente aux personnes âgées et à la santé), la CNSA (représenté par son président Jean-René Lecerf) et l'État.
Le point commun des 31 projets retenus sur le département, qu'ils soient portés par une association, un établissement ou une commune, c'est l'innovation en matière d'habitat adapté et sécurisé. Ceci afin de permettre aux personnes en situation de handicap ou âgées glissant vers la dépendance d'accéder à un logement autonome dans un milieu ordinaire et d'être complétement inséré dans la vie de la cité.
« C'est une belle illustration d'une des réponses que le département du Pas-de-Calais entend porter en faveur du bien vieillir » a commenté Maryse Cauwet. ■

Le CRVO plein pot

LENS

Le centre de rénovation de véhicules d'occasion (CRVO) est ouvert à Lens depuis le 14 mars sur l'ancienne friche Intermarché. Mais le centre, qui fonctionne plein pot, a été inauguré que le 24 novembre en présence notamment de Sylvain Robert et du sous-préfet, Jean-François Raffy.
Rappelons que le CRVO a créé 180 emplois sur Lens depuis son ouverture. *« C'est assurément une belle réussite et une reconnaissance des savoirs faire du territoire »* a commenté le maire et président de la CALL. ■

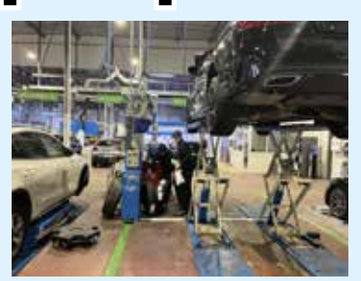

Arrivée de la Chicoté

DÉCOUVERTE

« Oh lé lé, oh la la... qu'est ce qui s'est passé, on les a chicotés ! » Qui n'a pas entendu ce chant depuis des mois descendre du stade Bollaert-Delelis après un succès des Sang et Or ? Eh bien, maintenant, vous pouvez trinquer à la victoire des Lensois avec la bière *"Chicoté"*... Elle est arrivée dans les rayons du centre E.Leclerc de Loison-sous-Lens, dont les salariés sont devenus de vrais fans du Racing.
Cette bière de passion du Racing club de Lens vous accompagnera pendant tout le Mondial et à la reprise de la Ligue 1, fin décembre. Et c'est aussi une belle idée de cadeaux pour faire découvrir les produits de notre région. ■

L'abus d'alcool est dangereux pour la santé, à consommer avec modération !

Un démonstrateur à Harnes

CLUSTER SENIOR

L'association Cluster Senior engage depuis 2016 des actions en faveur du maintien à domicile des seniors. Elle accompagne d'une part les seniors dans tous leurs projets d'adaptation et d'aménagement du logement et d'autre part les entreprises sur la thématique de la Silver Économie via un réseau de compétences régionales orientées senior.
Son président, Edouard Magnaval, a sollicité le groupe AXA pour obtenir une subvention afin de mettre en place un futur démonstrateur sur la commune de Harnes. *« L'assureur a trouvé le projet intéressant et a décidé d'octroyer la somme de 20 000 euros afin de mettre en place et de faire vivre ce projet »* explique le chargé de développement Nicolas D'Houndt. La remise du chèque a eu lieu à l'agence AXA de Lens dirigée par Sylviane Picard *(ci-dessous)*.
Le démonstrateur va voir le jour au premier trimestre 2023 avec la collaboration de Maisons et Cités (pour la rénovation du logement) et d'Eurasanté. Comme le démonstrateur est itinérant, il ne restera que 6 mois à 1 an à Harnes avant de bénéficier à d'autres communes. ■

Les rendez-vous du jeudi soir

SOLIDARITE

L'idée lui est venue pendant la crise sanitaire. Philippe Marem se souvient de cet été 2021. *« On ne pouvait pas laisser certaines personnes ne pas manger à leur faim »* explique-t-il. Accompagné d'une poignée de bénévoles, regroupés au sein d'une association *Les Robins des rues,* il a commencé à rassembler des produits alimentaires mais aussi d'hygiène pour les distribuer aux plus démunis de Lens et des environs. Philippe choisit alors le parvis de l'église Saint-Léger, à deux pas de la mairie de Lens, pour faire une première distribution en juillet 2021.

Depuis, été comme hiver, l'association est au rendez-vous des démunis, de plus en plus nombreux. *« Ils étaient 62 le 17 novembre dernier »* regrette Philippe, *« et, depuis début mars, nous avons accueilli 1 200 personnes, dont 70 % sont de Lens. Et parmi eux, 45 % de SDF. Nous donnons à tous ceux qui se présentent, sans aucune sélection».*

Apporter une aide aux personnes en situation précaire, c'est ce qui a plu également *au Club des 12, « club régional d'amitiés et d'affaires »* indique Michel Deslandes représentant Thierry Brement, le président. Ainsi, le club a décidé de parrainer *Les Robins des rues* en remettant un chèque de 1 500 euros. De quoi aller faire des achats qui viendront s'ajouter aux actions du centre Leclerc de Loison-sous-Lens de Mme Helou et de la Banque alimentaire du Pas-de-Calais dirigée par Mme Thumerelle.

Opération boîtes de Noël

En marge de la distribution quotidienne, un goûter sera organisé le 17 décembre au cours duquel des boîtes de Noël seront données aux plus démunis. Prenez une boîte à chaussures, mettez des produits d'alimentation, d'hygiène, un jeu, un livre, un jouet, etc. tout en indiquant si c'est pour une femme, un homme, un enfant. Une feuille de papier cadeau, un joli nœud et vous ferez un heureux ! Réception des boîtes par les bénévoles des Robins des rues le jeudi entre 18 et 20h devant l'église Saint-Léger. ■

✔ ***Mail de l'asso lesrobinsdesrues62@gmail.com et Facebook Les Robins des Rues***

LENS

Un marché spécial bien-être

■ En partenariat avec Cou2Com, les Belles zen'energies organisent un premier marché de Noël spécial *« bien-être »* dans les locaux de l'ancienne banque de France, rue de la Paix à Lens, le samedi 10 décembre de 10h à 19h et le dimanche 11 décembre de 10h à 18h.

✔ Entrée libre. Présence d'un food-truck.

Un gala pour l'enfance

L'association Handidefence (qui milite pour la justice, la protection, le respect et l'action) organise un *« Gala pour l'enfance »* avec repas dansant le samedi 10 décembre à partir de 19h à la salle Jean Nohain, route de Béthune, à Lens. Pour le président Hervé Bedu, *« le but est de récolter des fonds au profit d'enfants en situation de handicap et d'un adulte pour l'achat d'un véhicule adapté »*.

✔ Tarifs : adultes 15 €, enfants 10 €. Renseignements et inscriptions au 06 24 77 12 45.

LIEVIN

Facebook live

■ Vous avez des idées, des projets, un sujet à aborder, une question à poser ? Le maire Laurent Duporge vous donne rendez-vous le vendredi 9 décembre à 19h30 pour son prochain Facebook Live.

MERICOURT

Une seconde vie

■ Au dernier conseil municipal, les élus ont voté à l'unanimité le rachat du café *« Chez Annie »* afin de lui donner une seconde vie. L'établissement, situé au 2 rue Mirabeau, à quelques mètres de la mairie, est fermé depuis 2019 et la disparition de la patronne, Annie Muszinski Chopin. De gros travaux sont prévus pour une réouverture courant 2023, le temps de trouver également un nouvel occupant.

La place de l'art dans l'intime

LOUVRE-LENS

A l'occasion du week-end anniversaire des 3 et 4 décembre, le Louvre-Lens propose une nouvelle exposition Intime et moi, au Pavillon de verre. Dans le cadre de ses 10 ans, le musée a initié un projet pionnier mené en partenariat avec L'Envol, centre d'art et de transformation sociale et la mission locale de Lens-Liévin. Il a confié à un groupe d'une quinzaine de jeunes adultes en situation d'insertion professionnelle et sociale, l'entière réalisation d'une exposition sur la place de l'art dans l'intime.

Ancrée dans l'actualité marquée par les confinements, les mesures de distanciation sociale et les isolements, l'exposition dévoile l'intime et son importance vue par de jeunes commissaires âgés de 17 à 23 ans *(notre photo)*.

Dans une démarche poétique, sensible et expérientielle, l'exposition questionne trois facettes de l'intime. L'intime domestique aborde leurs rapports aux objets qui peuplent leur intimité, l'intime monde interroge leurs rapports à l'extérieur, enfin, l'intime méditatif est l'espace où l'on se retrouve avec soi-même. ■

✔ ***Au Louvre-Lens, du 4 décembre au 23 mars 2023 : Intime & Moi, la nouvelle exposition dans le Pavillon de verre. Renseignements au 03 21 18 62 62***

Un week-end mémorable

Dans le cadre des 10 ans du musée, ateliers et visites en continu, ambiances lumineuses en Galerie du temps à la nuit tombée, spectacle de feu par la Compagnie Carabosse dans le parc, visites Égypto-disco dans l'exposition Champollion. La voie des hiéroglyphes, DJ set le samedi soir à la Scène, gâteau d'anniversaire et concert de Rose-Marie Standley le dimanche, sont à découvrir lors de deux journées mémorables.

✔ Programme complet sur www.louvrelens.fr

1 naissance = 1 arbre

LIÉVIN

La deuxième édition de l'opération 1 naissance = 1 arbre a eu lieu chemin d'Aix au lendemain de la sainte Catherine, le jour où tout arbre prend racine. Evidemment !

Cet événement a un double objectif : permettre de participer activement à l'accroissement du patrimoine arboré de la commune en créant une forêt urbaine et aussi et surtout de fêter la naissance de chaque enfant en lui offrant un arbre à son nom.

Environ 100 arbres ont été plantés sous le regard du maire Laurent Duporge et d'élus liévinois, avant la dégustation d'un chocolat chaud. L'hiver pointant subitement son nez… ■

Le Repair café a ouvert

BULLY-LES-MINES

Le Repair café *« Tournevis & Tasse de Thé »* a ouvert ses portes le samedi 26 novembre. L'association bullygeoise organise des sessions de réparation deux fois par mois pour dépanner le petit électroménager et électronique, appareils informatiques ou vélos. Afin de lier *« l'outil à l'agréable »*, les bénévoles de l'association proposent également boisson et pâtisserie dans un esprit de convivialité.

Les séances de réparation ont lieu alternativement tous les quinze jours dans les Maisons de Quartier Jean Macé et la Bergerie le samedi (de 9 h à midi). Les services sont offerts mais une réservation est nécessaire sur la plateforme repaircafebully.simplybook.it. Le prochain rendez-vous aura lieu à la Bergerie le samedi 10 décembre. Et si vous souhaitez devenir bénévole de la structure, n'hésitez pas ! ■

✔ ***Renseignements : repairbully@gmail.com***

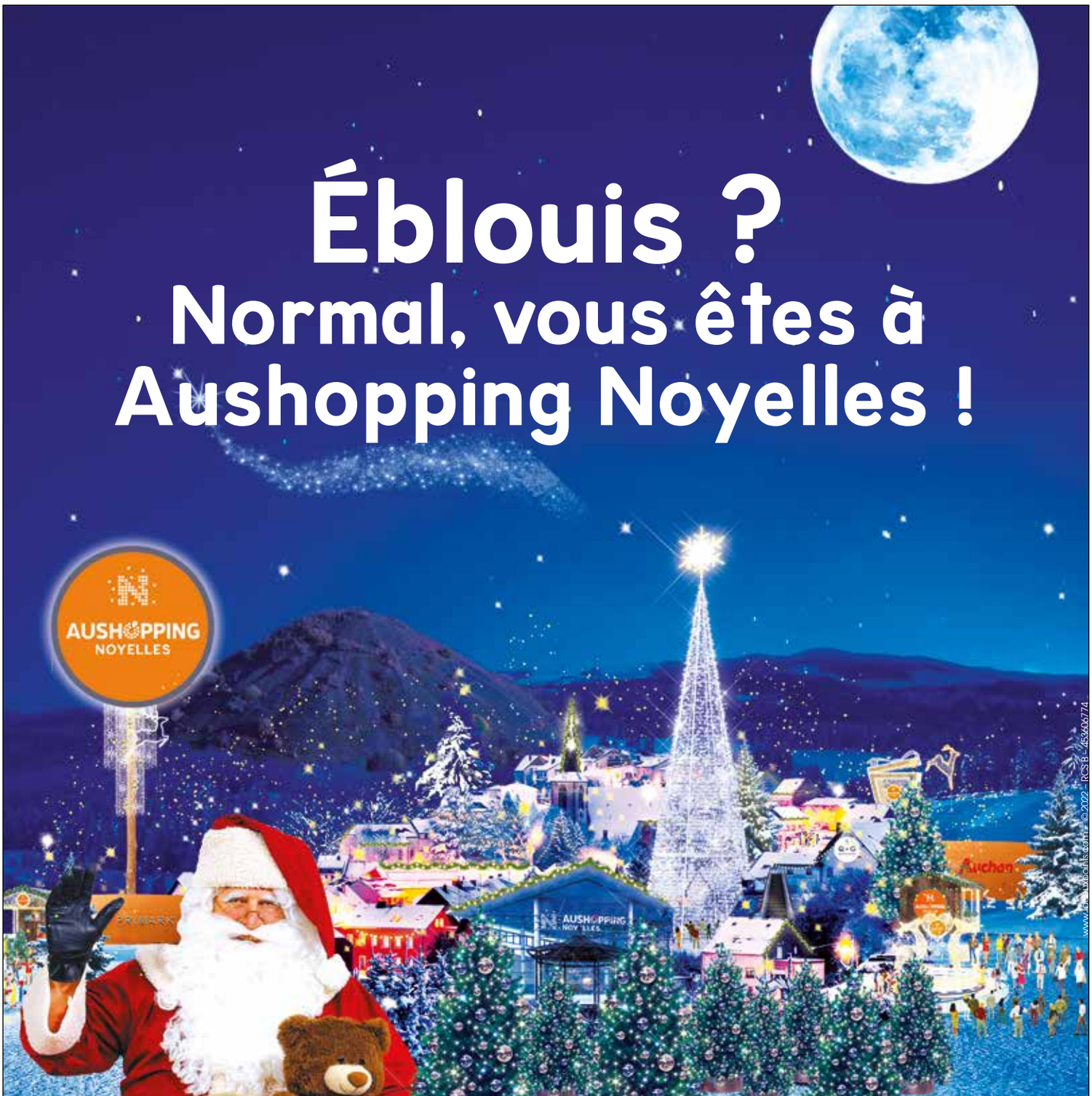

Votre centre vous réserve plein de surprises complètement illuminées !

Vivez la magie de Noël en partant à la découverte du village d'Aushopping Noyelles : descente du Père Noël, voyage dans le petit train, selfies avec le Père Noël, ou encore pause gourmande au marché de Noyelles...

Retrouvez tout le programme sur noyelles.aushopping.com
@CCNOYELLES

NOTRE ENGAGEMENT DURABLE

Les illuminations magiques et éco-durables

SUDO... star

Retrouvez l'année de naissance de Robert De Niro en résolvant cette grille de sudoku.

	2		3	5	9			
8				1				
9			8			3		2
			9	8	7			4
	4			2		8	9	
6			5		4			1
	7			6		5		
		1	4				6	
4		8	2				7	

JEU de piste

Partez de la case D et trouvez le chemin qui vous conduira à la case A en totalisant 42 points.
Attention : le chemin à emprunter ne doit utiliser qu'une seule fois un même chiffre.

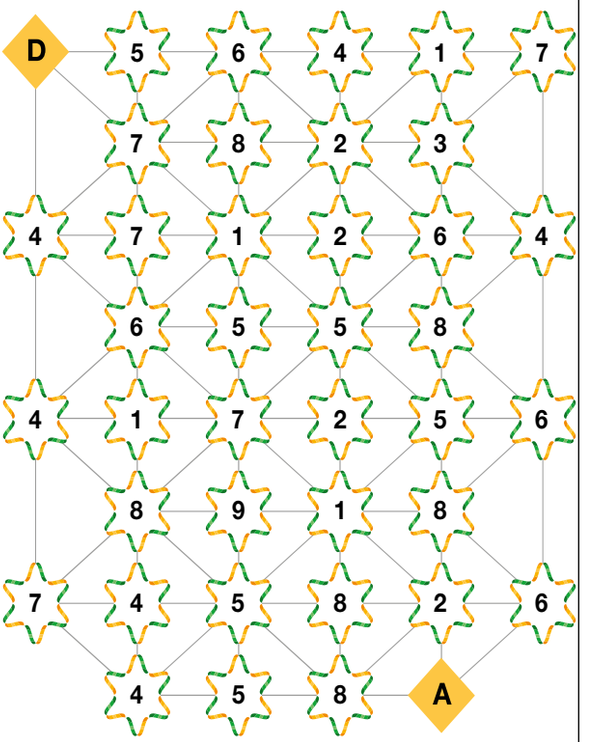

Etoile aux NOMBRES

Avec des chiffres de 1 à 9, il faut obtenir un total de 24 sur chacune des branches de cette étoile.

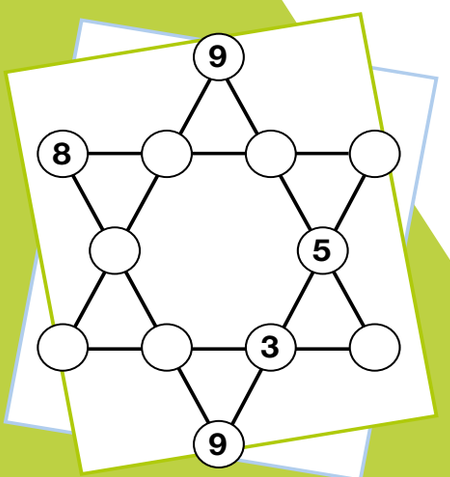

OPÉRATIONS pêle-mêle

Remettez en ordre les nombres de chaque opération pour résoudre ces calculs.

1	☐	/	☐	+	☐	=	☐	36 18 9 4
2	☐	-	☐	x	☐	=	☐	41 26 5 3
3	☐	x	☐	-	☐	=	☐	338 78 32 13
4	☐	x	☐	+	☐	=	☐	143 17 8 7

OPÉRATIONS PÊLE-MÊLE

Une des solutions possibles.

1. 36 / 4 + 9 = 18.
2. 41 - 3 X 5 = 26.
3. 32 X 13 - 78 = 338.
4. 17 X 8 + 7 = 143.

JEU DE PISTE

4 - 6 - 5 - 7 - 8 - 9 - 1 - 2.

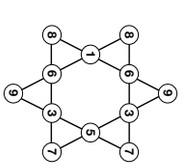

ÉTOILE AUX NOMBRES

Une des solutions possibles.

4	6	8	2	9	5	1	7	3
5	9	1	4	7	3	2	6	8
3	7	2	1	6	8	5	4	9
6	8	9	5	3	4	7	2	1
7	4	3	6	2	1	8	9	5
2	1	5	9	8	7	6	3	4
9	5	7	8	4	6	3	1	2
8	3	4	7	1	2	9	5	6
1	2	6	3	5	9	4	8	7

SUDOSTAR

1943

Votre météo de la semaine

« Décembre trop beau, été dans l'eau »

Vendredi 2	Samedi 3	Dimanche 4	Lundi 5	Mardi 6	Mercredi 7	Jeudi 8
Pluie d'orage à la saint Silvère, c'est beaucoup de vin dans le verre.	Quand secs sont les avants, abondant sera l'an.	Pour la sainte Barbe, l'âne se fait la barbe.	Le tonnerre de la saint Gérald annonce pour l'an qui vient.	Le jour de saint Nicolas, de décembre est le moins froid.	Quand saint Ambroise voit neiger, de 18 jours de froid danger.	Jour de l'Immaculée, ne passe jamais sans gelée.
1°/5°	1°/6°	1°/6°	2°/6°	1°/5°	0°/5°	1°/6°

Retour du village de Noël

LENS

Dès le 2 décembre, le village de Noël fera sa réapparition sur le parvis de l'hôtel de ville. En plein cœur des festivités de la Sainte Barbe, il ouvrira ses portes au public jusqu'au 24 décembre. Avec comme attraction principale (surtout pour les plus jeunes) une patinoire couverte ! Vous pourrez y faire des figures sur un rectangle de 25 m x 15 m après avoir acheté un ticket d'entrée de 4,50 € pour une heure… Et pour les plus petits, un manège sapin sera installé.

Le village de Noël, c'est bien sûr la présence de chalets, 17 au total, avec les métiers de bouche mais aussi les vendeurs de produits et cadeaux de Noël. Et celui du Racing club de Lens… Pour tous les goûts on vous le dit ! Et n'oublions pas de signaler la présence du roi de la frite, Jean-Paul Dambrine. Avec en plus cette année, un car port pour se restaurer sur place et profiter des animations annoncées (jongleurs, déambulations, échassiers, musiciens, etc.).

Une exposition Star Wars (avec costumes officiels, mannequins et décors) aura lieu en même temps dans la galerie du Colisée, aux horaires d'ouverture habituels.

Enfin, des chars et la descente du père Noël de l'église Saint-Léger rythmeront la soirée du 23 décembre. Cortège à partir de 18h (place Jaurès, rue Lanoy et boulevard Basly essentiellement). ■

Votre horoscope

Bélier
Parfois, cherchant à trop bien faire, vous avez tendance à vouloir tout contrôler et à abuser de votre autorité. Attention ! Côté cœur, tout va pour le mieux pour l'ensemble du signe.

Taureau
Si vous faisiez preuve d'un soupçon de générosité, d'un nuage de clairvoyance et d'un doigt de lucidité, la communication s'établirait pour votre plaisir et celui des autres ! Pensez-y !

Gémeaux
D'un côté, vous avez tendance à prendre les choses avec insouciance ; d'un autre, vous ne pouvez vous empêcher de prendre des responsabilités devenant très encombrantes.

Cancer
Versatile ? Ce n'est rien de le dire ! Vous êtes une équation chimique composée d'un mélange d'agressivité et de douceur, de mouvements de révolte et d'attitudes soumises.

Lion
Là, il va falloir se poser, réfléchir et vous acheter une conduite un peu plus stable ! Les couples pourraient ainsi trouver un peu de sérénité et les cœurs à prendre découvrir l'âme sœur. Restez zen !

Vierge
Emotif, enthousiaste et impulsif, vous aimez, cher célibataire, vous prendre pour un aventurier romantique. C'est bien, mais gardez tout de même les pieds sur terre et les yeux ouverts !

Balance
Cette période sera celle des paradoxes ! Oui, vous ferez tout et son contraire ! Beaucoup d'excès et de démesure vous pousseront à la fois à être terriblement orgueilleux et pas toujours fier.

Scorpion
Peu à l'aise en société ces derniers temps, un peu plus courageux dans l'intimité, vous aimez sans doute trop votre tranquillité pour tenter de vous affirmer davantage. C'est dommage !

Sagittaire
Laissez couler un peu d'eau sous les ponts et ressourcez-vous lors de week-ends en famille. Misez également sur le sport, c'est bon pour le corps comme pour l'esprit ! Vous avez besoin d'évasion.

Capricorne
Comme vous voulez être apprécié, aimé à tout prix, vous êtes prêt à toutes les concessions pour vous montrer agréable, à tous les compromis pour désamorcer les conflits.

Verseau
Professionnellement, ce n'est pas la joie ! Si vous rêvez d'horizons nouveaux, ouvrez-vous aux autres, poussez les bonnes portes et laissez-vous simplement guider par vos intuitions.

Poissons
Vous tournez parfois si longtemps autour du pot avant d'en venir au fait que l'on finit par ne plus vous écouter. Un peu de concentration que diable ! Ce n'est pourtant pas votre habitude !

LE PETIT MAG ÉDITION LENS LIÉVIN

Le Petit Mag est une publication bimensuelle gratuite éditée par la SAS Editions Le Petit Mag, au capital de 10 000€. Siège social : 17 bd Strasbourg - 62000 Arras. Président et directeur de la publication : Laurent Marly. Mail rédaction : lmarlymag@gmail.com. Dépôt légal : à parution. ISSN : 2681-7438. Impression : Riccobono 79 route de Roissy 93290 Tremblay-en-France. *Toute reproduction, représentation, traduction ou adaptation, intégrale ou partielle, quel qu'en soit le procédé, le support ou le média, est strictement interdite sans l'autorisation des Editions Le Petit Mag.* Imprimé sans sécheur et sans eau sur papier recyclé PEFC le 29 novembre 2022.

Vous souhaitez passer une annonce publicitaire ?
06 27 13 41 49 ou pbarbautmag@gmail.com

Rendez-vous sur notre page FACEBOOK LE PETIT MAG

Rubrique jardin

Les travaux d'hivernage

Pas besoin d'être un Hercule pour s'y mettre… Juste un peu de courage pour braver le froid et de passion pour s'occuper du jardin quand il est moins fleuri et accueillant.

Hivernez le jardin

Le jardin entre en hibernation. Rentrez en serre froide les sujets fragiles comme le laurier rose, le bougainvillier, le palmier, l'olivier, l'eucalyptus, le citronnier et les cactus, qui redoutent le gel. S'il est impossible de déplacer les importants contenants, protégez-les d'un voile d'hivernage. Faites de même au potager pour les légumes d'hiver, surtout les salades qui apprécieront d'être couvertes en cas de gel ou de neige. Seuls les choux et les poireaux savent braver le froid.

Ramassez les feuilles mortes

Régulièrement au début de la saison froide, amassez les feuilles tombées au sol pour éviter toute glissage dangereuse par temps de pluie mais aussi pour qu'elles n'étouffent pas la pelouse. Rassemblez-les plutôt au pied des arbres et des arbustes, et réservez le surplus pour le bac à compost.

Bêchez grossièrement

Dans les zones destinées aux semis de printemps, pour les zones argileuses difficiles à travailler au printemps, vous pouvez aérer la terre à l'aide d'une grelinette, hors gel et pluie. Les intempéries, tout au long de l'hiver, affineront ce travail de décompactage du sol.

APEI-Actualités. Claire Lelong-Lehoang

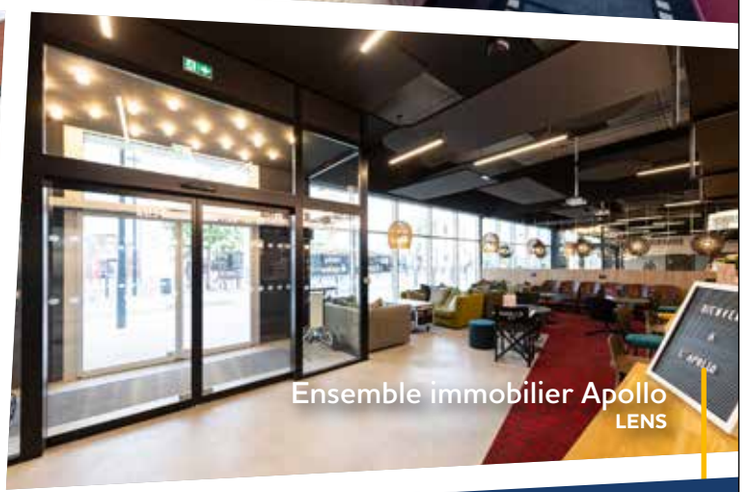

Ensemble immobilier Apollo
LENS

Le cinéma Apollo fait peau neuve au centre-ville de Lens !

Sur le site de l'ancien cinéma, véritable institution dans le cœur de plusieurs générations de Lensois, nos équipes ont réalisé pour MLConsulting un nouveau complexe : **117 logements, une pharmacie, un cabinet médical, un hôtel Ibis de 85 chambres et un parking de 81 places.**

Cet ensemble de plus de 13 000 m² sur 7 et 9 étages a mobilisé les nombreux savoir-faire du Groupe : bâtiment, énergies et aménagement intérieur.

- Bâtiment social : 6 092 m²
- Cabinet médical : 230 m²
- Hôtel : 3 090 m²
- Parking : 2 833 m²

APOLLO

ML MLCONSULTING

Ramery
Créateur de perspectives

Tél : 03 20 89 35 80

23 Parc de l'Aérodome
59910 BONDUES

LE CARREFOUR DE LA FLEUR

OFFRE SPÉCIALE

NORDMANN 150/200

20€95

à partir du 27 novembre

Tailles disponibles

100/125 : 16,95€
125/150 : 18,95€
150/175 : 28,95€
175/200 : 39,95€
200/250 : 44,95€
250/300 : 69,95€
350/400 : 115€
400/500 : 179,95€
Bûche : 4,50€

Qualité Premium

votre fidélité récompensée !

vos points fidélité doublés lors de votre achat de sapin
sur présentation de cette publicité

Livraison possible autour de 20 km

Prise de commande sur
www.carrefourdelafleur.com
et vente disponible en magasin

AVION - 03 21 78 49 89

ACHICOURT - 03 21 15 90 01 | MONTIGNY-EN-GOHELLE - 03 21 13 96 85