ARRAS LE PETIT MAG

VOTRE JOURNAL **GRATUIT** N°48 - Du 4 au 17 mai 2022 100 % LOCAL lepetitmag.fr

T ONE TROPHY

1906 RACING CLUB DE LENS

PRODUIT SOUS LICENCE OFFICIELLE

-10% avec le code

Lepetitmag10

SUR LA ROUTE ...

Les 14 et 15 mai, la Route du Louvre attend plus de 12 000 participants.

Page 4

DÉCHETTERIES

Dans les mêmes conditions !

Le SMAV contraint de reporter à 2023 la mise en place des badges d'accès.

page 6

Ne jetez pas ce journal sur la voie publique. Offrez-le à votre voisin !

CHANGEZ DE MÉTIER, EVOLUEZ...

Vous êtes DEMANDEUR D'EMPLOI*, SALARIÉ (CDI*, CDD* ou en intérim*), ou vous venez de SIGNER LE CSP*

AVEC L'AFPI, FORMEZ-VOUS À UN NOUVEAU MÉTIER :

- GESTIONNAIRE DE PAIE (TITRE PRO, NIVEAU BAC +2)
- ASSISTANT(E) RESSOURCES HUMAINES (TITRE PRO, NIVEAU BAC + 2)
- TECHNICIEN(NE) DE MAINTENANCE INDUSTRIELLE (TITRE PRO, NIVEAU BAC)
- SOUDEUR (TITRE PRO)
- TUYAUTEUR (TITRE PRO)
- CHAUDRONNIER (TITRE PRO)
- FORMATEUR PROFESSIONNEL D'ADULTES (TITRE PRO) 3ÈME PROMO

* sous réserve d'acceptation des organismes financeurs.

AFPI ARTOIS DOUAISIS — UIMM

Contactez-nous au 03 21 13 10 00 ou par mail : afpad@afpad-afpi.com

Le feu d'artifice déménage

ARRAS

A priori, l'inauguration du parc du Val de Scarpe, à l'entrée nord d'Arras (mais sur le territoire du voisin -et néanmoins ami- Saint-Laurent-Blangy), devrait avoir lieu le 13 juillet. Et le lendemain, ce site, qui vient d'être rendu accessible au public, accueillera le feu d'artifice du 14 juillet. Les élus arrageois en ont décidé ainsi : le feu d'artifice ne sera pas tiré darse Meaulens mais bien, ici, dans l'ancien parc Burien, qui laissera donc son nom, cet été…

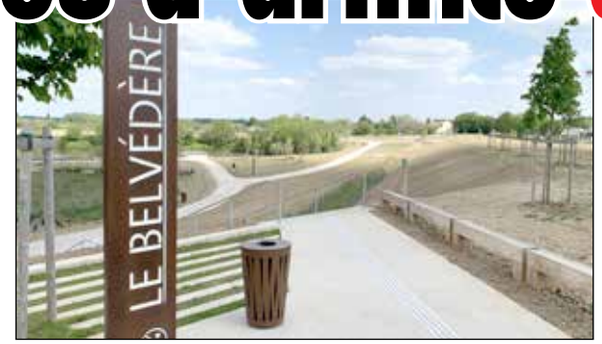

Annulé ces deux dernières années en raison de la Covid, le traditionnel feu d'artifice, qui attire des milliers d'Arrageois et curieux du territoire, déménage. Pour de bon ? Certainement au regard de l'engagement financier (2,7 millions d'euros) mis dans l'aménagement du site. ■

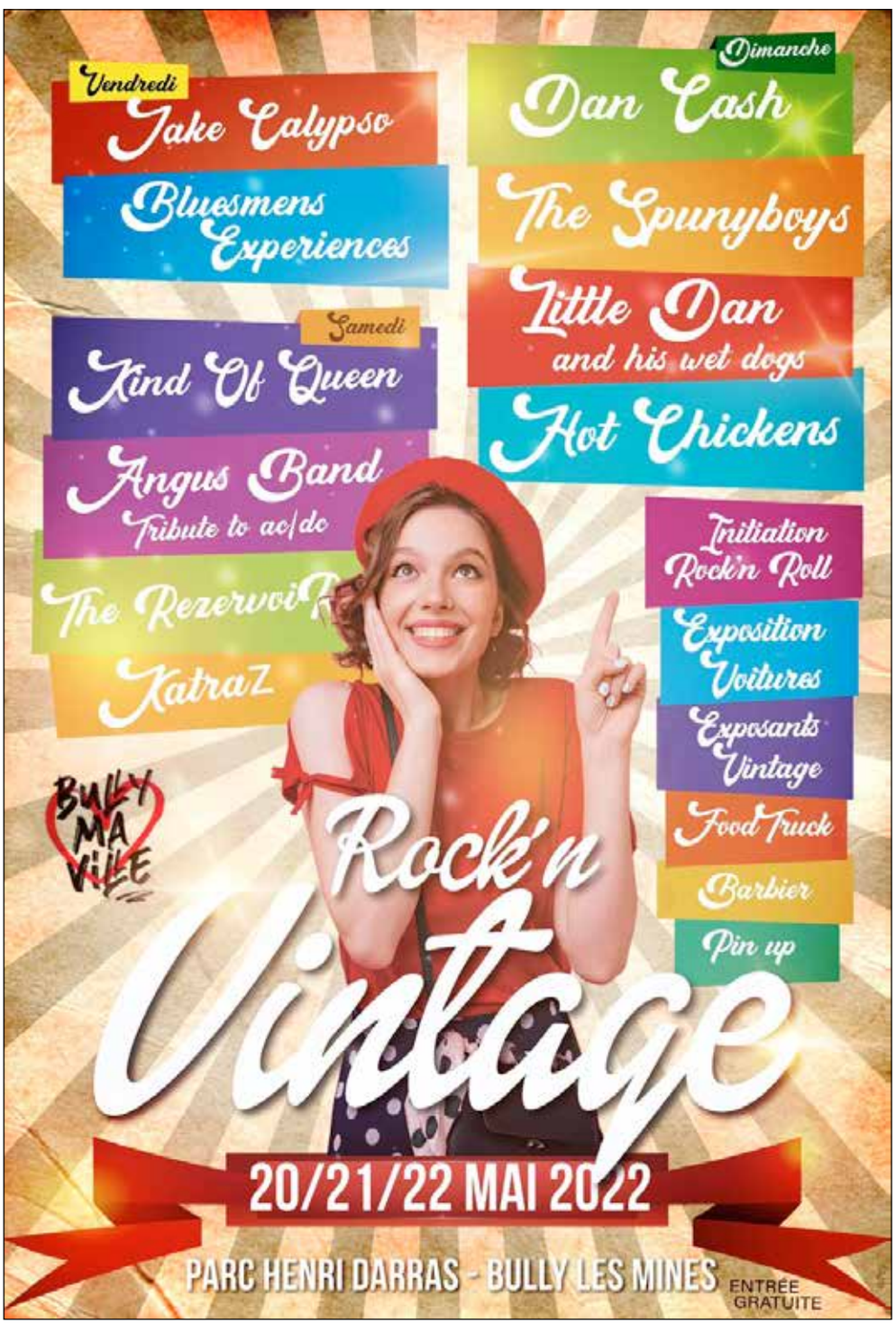

ARRAS : Travaux

■ Pendant les vacances de Pâques, des travaux d'entretien et de rénovation ont été entrepris dans différentes écoles de la ville. Parmi elles, les écoles La Fontaine, Séverine, Curie et Rouquié ont subi une première cure de jouvence. Une deuxième phase, pour certaines d'entre elles, et pour d'autres, est prévue au cours des *« grandes vacances »*.

RUGBY : Les lionnes championnes

■ Après leur succès face au Racing 92 (13-5), les lionnes du RC Arras sont sacrées championnes de Fédérale 2 Ile de France – Hauts de France. Désormais, les joueuses d'Etienne De Rosa peuvent rêver d'accession en Fédérale 1. Cela passe par un succès le dimanche 8 mai face à Bron, 7e commune de la métropole de Lyon.

FESTIVAL : Couture à Di Dou Da

■ Tout rentre dans l'ordre pour l'Arras Di Dou Da festival (17e édition), programmé du 17 au 21 juin au Casino et au Théâtre d'Arras (pour les spectacles payants) sans oublier les animations et spectacles gratuits à l'hôtel de Guînes. Charlélie Couture sera la tête d'affiche du festival le samedi 18 juin, au Casino à 20h 30. Jef Kino, Enzo Enzo ou encore Mes souliers sont rouges sont attendus dans la ville préfecture. Une bonne occasion de faire le plein d'émotions avec des concerts intimistes, des découvertes…
✔ www.didouda.net

CANOÉ-KAYAK
Des Immercuriens au top

■ Aux épreuves de sélection des équipes de France, à Vaires-sur-Marne, les Immercuriens ont brillé. L'ASL Grand Arras a réussi un triplé en C1 500 m grâce à Adrien Bart, qui devance Loïc Léonard et Frantz Vasseur. Tous trois sont sélectionnés chez les Bleus, comme Tom Derey en junior, auteur d'un doublé en C1 500 m et C1 1000 m. Deuxième en C1 500 m, Victor Flament sera également du voyage. Enfin, notons la belle performance de Gabriel Keirel (16 ans), en K1 200 m para canoé, vainqueur des deux manches.

Arras paddle race

■ Après les régates jeunes sur le bief, le 1er mai, l'ASL canoé-kayak Grand Arras organise l'Arras paddle race, au départ du Quai du rivage à Arras. Avec différentes épreuves, courses et randonnées (5 et 10 km notamment), ce sera une journée placée sous le thème du nautisme et du fun. ✔ www.arraspaddlerace.fr.

L'AQUARIUM

BAR LOUNGE - RESTAURANT - RÉCEPTIONS - SÉMINAIRES - TRAITEUR

le lieu idéal de toutes vos envies

Venez profiter du cadre prestigieux
de votre restaurant L'Aquarium
à Fresnes les Montauban

Nous vous accueillons tous les jours dans notre espace restaurant climatisé à
l'ambiance feutrée et élégante. Notre cuisine audacieuse et raffinée saura vous ravir.
Et en terrasses afin de profiter des beaux jours.

Pour tous vos projets privés ou professionnels,
nous saurons nous adapter à vos souhaits :

Contactez-nous sur aquarium62.com

situé au centre de la triangulaire
> Arras <> Douai <> Lille <

LILLE >> FRESNES
A1 sortie 16 Arras
A 700 m après les ponts
sur votre droite

ARRAS >> FRESNES
Direction Autoroute A1
Départementale 950 :
1er et 2ème rond-point tout droit
puis 1ère route à gauche
passer les 2 ponts
puis à gauche.

L'AQUARIUM

BAR LOUNGE - RESTAURANT - RÉCEPTIONS - SÉMINAIRES - TRAITEUR

Route Départementale 950
62490 Fresnes les Montauban

Tél. 03 74 040 070

du lundi au jeudi de 12h à 14h et de 19h à 21h30
le vendredi de 12h à 14h et de 19h à 22h
le samedi de 19h à 22h - le dimanche de 12h à 14h

PARIS >> FRESNES
Sortie ARRAS :
au Rond-point
1ère à droite
puis 1ère route à gauche
passer les 2 ponts
puis à gauche.

Tous les chemins mènent à... Rome !

ROUTE DU LOUVRE - 14 & 15 MAI

Après deux éditions tronquées en raison de la crise sanitaire, la Route du Louvre revient dans sa version intégrale le week-end du 14 et 15 mai avec ses différentes épreuves au programme (1). Notamment le marathon, distance mythique de cette manifestation, dont le départ, prévu dimanche à 9h30, sera donné exceptionnellement cette année de Seclin.

La Route du Louvre, c'est ce rendez-vous sportif et culturel qui rassemble sur ses différents parcours (randonnées, trails et courses sur route) plus de 12 000 participants qui peuvent, le temps d'un week-end, découvrir la région autrement. *« En fait, ici* (la Route du Louvre fêtera ses 20 ans en 2025)*, tout le monde y trouve son compte »*, précise Jean-Pierre Watelle, le directeur de la ligue d'athlétisme. *« Aujourd'hui, l'événement est inscrit au calendrier des sportifs régionaux qui apprécient aussi bien l'ambiance et la convivialité, que tous ces petits détails qui en font un moment festif. »*

Imaginée par Philippe Lamblin, président de la ligue, et Jean-François Caron, maire de Loos-en-Gohelle, la première Route du Louvre avait réuni près de 6 000 participants, ils sont désormais plus du double à déambuler sur les différents tracés proposés par les organisateurs. Cette nouvelle édition, malgré deux années de vaches maigres en raison du Covid, n'échappe pas à la règle, puisque le nombre d'inscrits a presque rejoint les 13 000 participants comptabilisés en 2019. *« Ce qui prouve que le public est fidèle à cette course »*, commente Jean-Pierre Watelle.

© M. Delobel/Capture my sport

Sur la ligne d'arrivée, installée pour la cinquième année consécutive sur le parvis du Louvre-Lens (auparavant c'était la base 11/19, à Loos-en-Gohelle), tous les athlètes se verront remettre, comme le veut la tradition, un billet pour découvrir l'exposition temporaire proposée par le musée lensois. En l'occurrence une grande rétrospective dédiée à la civilisation romaine depuis sa fondation, intitulée *"Rome. La cité et l'empire"*. ■

(1) A découvrir sur www.laroutedulouvre.fr

LES 13 ET 14 MAI

JOURNÉES PORTES OUVERTES

GÉNÉRATIONS CONNECTÉES

PARTICIPEZ À DES ATELIERS ET À DES CONFÉRENCES GRATUITS DÉDIÉS AU NUMÉRIQUE !

LE 13 MAI

09h00 ▸ 17h00, venez participer aux ateliers et animations découvertes des outils, des usages et des services : impression 3D, drones, réalité virtuelle, robots avec l'Association d'Animation Scientifique (AAS) de St Laurent Blangy

09h00 ▸ 17h00, venez participer aux démonstrations de prise de vue aérienne mais également de prendre part à des séances de réalité virtuelle avec M QUENTIN Fabrice

LE 14 MAI

09h00 ▸ 12h00, venez découvrir l'application WIVY : jeux, karaoké

14h00 ▸ 17h00, nous vous attendons pour des activités festives, sportives et créatives tout au long de cet après-midi

Et tentez de GAGNER DE NOMBREUX LOTS
dont un séjour à l'île Maurice*

REJOIGNEZ-NOUS EN RÉSIDENCE SERVICES SENIORS

ENTRÉE LIBRE ET GRATUITE

Accueil des visiteurs selon les conditions sanitaires en vigueur. Port du masque recommandé.

L'ATLAS
14 BD ROBERT SCHUMAN
ARRAS
Ouverte 7j/7 de 8h à 20h
03 74 39 11 00 ou domitys.fr

Scannez le QR Code pour plus d'informations

DOMITYS
vivre l'esprit libre

Domitys – RCS Paris B 488 701 434 – Crédit photo : Getty Images.

* Domitys, SAS au capital de 2000000,00 €, RCS Paris 488 701 434, située 42, avenue Raymond-Poincaré, 75116 Paris, organise un jeu gratuit et sans obligation d'achat les 13 et 14 mai 2022 dans les résidences participantes dont la liste se trouve sur https://www.domitys.fr/lpv/jpo/. Participation au jeu ouverte sous conditions à toute personne physique de plus de 60 ans, résidant en France métropolitaine, à l'exclusion de toutes les personnes ayant participé directement ou indirectement à l'élaboration du jeu et ayant rempli un formulaire dans l'une des résidences participantes dans les conditions prévues au règlement. Lots à gagner : 1er lot : 1 séjour pour 2 personnes de 10 jours/9 nuits en demi-pension au sein de la résidence Domaine de Grand Baie, située chemin Vingt-Pieds, Grand Baie à l'île Maurice (assurances, vol, taxes d'aéroport, frais d'acheminement, dépenses personnelles, extras non inclus). 2e lot : 70 séjours en séjours temporaires 3 jours/3 nuits pour 1 personne dans la résidence participante où le gagnant a participé. 3e lot : 1350 cartes activités valables pour 3 animations dans la résidence participante où le gagnant a participé. 4e lot : 1350 invitations à déjeuner pour 2 personnes, valables dans le restaurant de la résidence participante où le gagnant a participé. Règlement complet déposé auprès de Maître Arnaud de Montalembert, huissier de justice associé de la SAS DE LEGE LATA-CDJA ayant siège au 39, rue de Liège, 75008 Paris, et disponible pendant toute la durée du jeu sur la landing page de l'événement https://www.domitys.fr/lpv/jpo/. Pour toute information sur le traitement de vos données personnelles, nous vous invitons à consulter le règlement complet.

Sans carte et dans les mêmes conditions

DÉCHETTERIES

Le SMAV (1) compte douze déchetteries ouvertes aux particuliers et une destinée aux professionnels. 712 000 visiteurs particuliers et professionnels, soit l'équivalent de 18 fois la population d'Arras, passent tous les ans en déchetterie (2). En moyenne, cela correspond à vingt-neuf visiteurs par heure d'ouverture et onze passages par an pour chaque foyer du territoire.

En mars dernier, la mise en place progressive du contrôle d'accès était annoncée afin de réguler les apports qui sont très supérieurs à la moyenne nationale. Ce dispositif devait aussi restreindre l'accès aux seuls usagers du territoire du SMAV qui paient ce service par le biais de la taxe d'enlèvement des ordures ménagères. Car pour Thierry Spas, le président du syndicat mixte, *« il n'est pas concevable que l'usager d'un territoire supporte le coût de gestion des déchets des usagers d'autres territoires où le contrôle existe déjà »*.

Mais suite à des difficultés rencontrées dans la migration des bases de données informatiques, le SMAV est dans l'obligation de reporter la date de mise à disposition des badges initialement prévue le 2 mai dernier. Et élus comme techniciens annoncent un report au 4 juillet *« car rien ne presse à ce jour »*. La société Kerlog, spécialisée dans le développement de logiciels, continue donc de plancher sur la mise en place du contrôle d'accès.

Les usagers du territoire ne pourront enregistrer leur demande de badge en ligne sur le site *smav62.fr* ou via un formulaire papier qu'à partir de l'été prochain. *« Dès lors, la demande du e-badge sera active mais il faudra attendre l'été 2023 pour l'utiliser »* annonce Thierry Spas.

En attendant, vous pourrez continuer à vous rendre dans les 12 déchetteries du territoire sans carte donc et dans les mêmes conditions. *« Je rappelle que le dispositif de contrôle d'accès ne sera effectif qu'en avril 2023 et que donc d'ici là vous aurez largement le temps de vous procurer votre badge auprès de nos services »* a confirmé le président. Enfin, le même a tenu à rappeler *« que la mise en place du contrôle d'accès sur d'autres territoires n'a augmenté le nombre des dépôts sauvages mais il faut rester vigilants face à d'éventuelles incivilités »*. ■

(1) Le SMAV est au service de 166 000 habitants qui vivent dans 197 communes, sur un territoire de 1 232 km². Trois adhérents : la CUA, la CC Campagne de l'Artois et la CC Sud-Artois.

(2) Chaque habitant du territoire dispose d'une déchetterie à moins de 15 km.

Pour Thierry Spas, "le territoire du SMAV est maillé".

Encore un sacré cru !

SAINT-LAURENT-BLANGY

Le salon Vins de terroir et produits régionaux a tenu toutes les promesses des organisateurs. En effet, Artois-expo a encore connu un grand cru avec des milliers de visiteurs sur les trois jours, et ce malgré le beau temps qui incitait davantage à prendre la direction des plages picardes ou nordistes.

Après un démarrage poussif le vendredi, la clientèle habituelle a afflué dès le samedi, notamment les Belges, actifs dans la découverte *« de nouvelles bonnes bouteilles »* et surtout acheteurs d'appellation de renom. Et puis le cadre plaît particulièrement, *« il y a beaucoup plus d'espace pour trinquer et lier une amitié »* ont dit la plupart des *« fabricants de bonheur »*. Car c'est cela que recherchent avant tout la plupart des habitués, tant producteurs-exposants que visiteurs !

Outre les 200 vignerons venus, il y avait aussi une vingtaine d'exposants de produits régionaux. Les spécialités corses, les gâteaux bretons ou encore les conserveries artisanales n'ont pas eu à rougir de leurs voisins. ■

Tous aux courses

ARRAS

La saison des courses hippiques a repris le 24 avril. Près d'un millier de visiteurs ont passé un bon moment sur l'hippodrome arrageois, à la recherche de sensations fortes en misant 2 € par ci, 2 € par là. Avec tous en tête, le même rêve, "passer à la caisse" comme on dit dans le jargon...

Alors ceux qui ont aimé, et ceux qui n'étaient pas disponibles pour la rentrée, sont tous attendus le dimanche 15 mai pour la deuxième réunion de trot.

Comme toujours, la première course aura lieu à 14h 30 et ensuite les autres s'enchaînent toutes les 30 minutes. Le temps de "faire le papier", d'aller à la rencontre des professionnels pour les derniers tuyaux et d'emmener les plus petits au stand confiserie ou aux structures gonflables... ■

✔ **Dimanche 15 mai. Première course à 14h 30. Restauration sur place dès 12h 30, réservations au 03 21 73 49 05**

Toutes les consultations les plus proches de chez vous sur **pasdecalais.fr**

Des médailles de la reconnaissance

ARRAS

Une cérémonie de remise de médailles de la Reconnaissance a eu lieu récemment à l'hôtel de ville en présence des élus et du Comité des Sages présidé par Gilles Lefort. Histoire de valoriser et remercier des citoyens impliqués pour la vie de la commune arrageoise. Ont été mis à l'honneur :

✔ **Sport :** Stéphanie Wavelet et Gaëtan Robail

✔ **Citoyenneté :** François Biget, Lucette Warlouzet et Mickaël Leclercq

✔ **Associatif :** Armel Ghesquiere et Michèle François

✔ **Commerce :** Gilles et Christine Menuge, Jean-Pierre Vincent et Thierry Bolet,

✔ **Bravoure et dévouement :** Arno Ropital. ■

Où est Angela ?

ARRAS

La Ville d'Arras a fait de la lutte contre les violences conjugales et le harcèlement sa grande cause. Théo Lobry, conseiller municipal et Samantha Rivaux, conseillère, ont présenté récemment le dispositif Où est Angela ? à des commerçants arrageois, volontaires pour participer à une formation à la lutte contre les violences *(notre photo)*.

Ce dispositif permet aux commerçants partenaires de mettre à l'abri une victime de violence ou de harcèlement qui se présenterait dans leur commerce. Les commerçants ont toute leur place dans le cadre de cette lutte et sont accompagnés par le Cidff62 Arras. Une douzaine d'entre eux ont effectué la formation et ont signé la charte d'engagement leur permettant d'intégrer « Où est Angela ? » ! ■

Sensibiliser autour des écrans

E-SPORT

La Ville d'Arras a signé récemment une convention avec l'association Obsession Arras Gaming. En plus de la mise à disposition d'un local associatif, cette convention permet de développer des ateliers de sensibilisation autour des écrans, de l'isolement et de l'égalité femme-homme. Ce dispositif permet également d'accompagner les jeunes et de les sécuriser face aux dangers des réseaux. La municipalité en a profité pour développer sa Team E-sport, un sport en plein développement à l'international. ■

LE PETIT MAG ÉDITION ARRAS

Le Petit Mag est une publication bimensuelle gratuite éditée par la SAS Editions Le Petit Mag, au capital de 10 000€. Siège social : 17 bd Strasbourg - 62000 Arras. Président et directeur de la publication : Laurent Marly. Mail rédaction : lmarlymag@gmail.com. Dépôt légal : à parution. ISSN : 2681-7438. Graphiste : Norbert Damiano. Impression : Riccobono 79 route de Roissy 93290 Tremblay-en-France. *Toute reproduction, représentation, traduction ou adaptation, intégrale ou partielle, quel qu'en soit le procédé, le support ou le média, est strictement interdite sans l'autorisation des Editions Le Petit Mag.* Imprimé sans sécheur et sans eau sur papier recyclé PEFC le 3 mai 2022.

Vous souhaitez passer une annonce publicitaire ?
07 78 88 23 96 ou mail : cramonmag@gmail.com

Prochaine parution de votre journal
MERCREDI 18 MAI 2022

LE PASS
QUI RAPPROCHE LE CITOYEN DU NUMÉRIQUE

BÉNÉFICIEZ DU PASS NUMÉRIQUE
(sous certaines conditions)*

***VOUS ÊTES :**

- domicilié en Hauts-de-France
- un jeune en insertion professionnelle de 18-25 ans
- un demandeur d'emploi accompagné par pôle emploi
- une personne de 60 ans ou plus

aides.hautsdefrance.fr

Ce projet est cofinancé par l'Union européenne avec le Fonds européen de développement régional (FEDER)

Région Hauts-de-France

Remise de la médaille du travail

ARRAS

Les traditions reprennent et c'est tant mieux. Il en est une particulièrement attendue chaque année par les Arrageois, c'est la remise de la médaille d'honneur du travail. La médaille du travail est une distinction honorifique. Elle a pour but de récompenser l'ancienneté de services d'un salarié, la qualité de ses initiatives prises dans l'exercice de sa profession ou ses efforts pour acquérir une meilleure qualification.
En ce 1er mai, Frédéric Leturque et Nadine Giraudon ont remis la médaille du travail à 77 Arrageois(es) pour leur carrière effectuée dans leurs entreprises respectives. *« Le travail est une belle valeur qui anime notre quotidien ; ces médailles sont la plus belle récompense»* a justifié le maire.

Extension de l'aire de jeux Rosati

ARRAS

La ville est fortement impliquée dans la mise à disposition d'équipements adaptés. Depuis 2016, elle a équipé progressivement ses aires de jeux de balançoires accessibles permettant aux enfants en situation de handicap et leurs familles de profiter de ces espaces aux cotés et avec tous les enfants.
Après le parc Danièle Lamotte, la base de loisirs des Grandes prairies, le jardin du Gouverneur et le parc du Rietz, c'est au tour du parc des Rosati de poursuivre cette démarche inclusive et d'innover en installant un jeu accessible pour tous les enfants même en fauteuil roulant. L'extension de cette aire de jeux accessible à tous a été inaugurée le 30 avril en présence du maire, Frédéric Leturque et de nombreux usagers, ravis de partir ensuite sur une balade accessible dans le quartier, encadrée par l'APF France handicap. ■

FOOTBALL LIGUE 1

Sotoca force 100 !

Arrivé en 2019 au RC Lens, Florian Sotoca vient de franchir la barre des 100 matchs officiels sous le maillot sang et or. Auteur (sans le savoir à l'époque) du but de la montée en L1 face à Orléans, en 2020, l'attaquant a déjà inscrit 22 buts. ■

Joués

- 33e j : Lens – Montpellier : 2-0 (Pereira da Costa, Ganago)
- 34e j : Paris SG – Lens : 1-1 (Jean)
- 35e j : Lens – Nantes : 2-2 (Pereira da Costa, Kalimuendo)

À jouer

- 36e j : Reims – Lens, dimanche 8 mai à 15h
- 37e j : Troyes-Lens, samedi 14 mai à 21h
- 38e j : Lens – Monaco, samedi 21 mai à 21h

DIVISION 2 FÉMININE

Joués

- Lens – Brest : 4-3

À jouer

- 36e j : Saint-Malo – Lens, dimanche 8 mai à 15h

Les 4 Jours de Dunkerque ont survécu Mont-Saint-Eloi en profite !

CYCLISME

Annulée en 2020 et 2021 en raison de la crise sanitaire, la course par étapes des 4 jours de Dunkerque - Grand prix des Hauts-de-France fait son grand retour, du 3 au 8 mai. Et la commune de Mont-Saint-Eloi fera partie de la fête en étant ville arrivée, le jeudi 5 mai, de l'étape partie de Péronne (Somme).

Six journées de course sur 1 059 kilomètres à travers 291 communes de notre région. Pour sa 66e édition, les 4 Jours de Dunkerque, classés en Pro Séries, traverseront trois départements, le Nord, le Pas-de-Calais et la Somme. Compte-tenu du désintérêt des villes de Picardie, à l'exception de Péronne, le parcours sera classique. Le tracé est le même que celui prévu l'année dernière, avec des arrivées

Les Cofidis (ici sur Paris-Roubaix) auront à coeur de briller sur leurs terres

à Aniche, Maubeuge, Mont Saint Eloi, Aire-sur-la-Lys, Cassel et Dunkerque. Et il est bien difficile de miser avant coup sur le porteur du dernier maillot rose à Dunkerque le dimanche 8 mai…

Parmi les engagés, on note la présence de Philippe Gilbert (Lotto-Soudal) qui dispute, à 39 ans, ses derniers 4 Jours. Mais aussi des anciens vainqueurs Clément Venturini (AG2R) en 2017 et Dimitri Claeys (Intermarché Wanty Gobert) en 2018. Mathieu Ladagnous (Groupama-FDJ), Niki Terpstra (TotalEnergies), Casper Pedersen (team DSM) et Tim Wellens (Lotto-Soudal) ont aussi un profil de vainqueur. Il y aura donc une vraie lutte pour succéder au Néerlandais Mike Teunissen, dernier lauréat de l'épreuve en 2019.

Du côté des coureurs régionaux, on note l'absence d'Arnaud Démare, Adrien Petit (6e de Paris-Roubaix) et de Florian Sénéchal (13e à Roubaix). Mais il y a Samuel Leroux, Pierre Barbier et Quentin Jaurégui.

La 3e étape entre Péronne et Mont-Saint-Eloi devrait donner leur chance aux puncheurs. Elle fera 170 km avec trois prix des monts en début de course à Etinehem, Chipilly et Vaux-sur-Somme, Les coureurs auront après un circuit de 12,8 km autour de Mont-Saint-Eloi. Bryan Coquard s'était imposé au sprint la dernière fois. Mais le vainqueur des 4 jours 2016 ne sera pas là cette année. ■

- ✔ **mardi 3 mai : Dunkerque - Aniche (161 km)**
- ✔ **mercredi 4 mai : Béthune - Maubeuge (181 km)**
- ✔ **jeudi 5 mai : Péronne - Mont-Saint-Eloi (170 km)**
- ✔ **vendredi 6 mai : Mazingarbe - Aire-sur-la-Lys (174 km)**
- ✔ **samedi 7 mai : Roubaix-Cassel (183 km)**
- ✔ **dimanche 8 mai : Ardres - Dunkerque (182 km)**

Animations et caravane…

Des animations seront proposées dans le centre-ville de Péronne dès 9h30 avec la présence d'un car podium animé sur la place André Audinot. Les partenaires de la course tiendront également des stands dans un petit village implanté sur le parking Saint Georges.

Le départ réel de la course sera donné à 12h45 au km 0 (D1 sortie de Péronne). Après 120 km, l'entrée sur le circuit final s'effectuera à 15h 39 au mieux, un peu plus tard si les coureurs ont décidé de profiter des collines d'Artois. Avant l'arrivée fixée, toujours au mieux, à 16h 36, le peloton passera trois fois sur la ligne avant de s'élancer une dernière fois pour une boucle de 12,8 km.

Mai à vélo avec le Pas-de-Calais !

INITIATIVE

Le Département du Pas-de-Calais participe à l'opération nationale Mai à vélo, l'occasion de rappeler qu'il encourage la pratique de la petite reine via notamment la création de pistes cyclables. En témoigne l'attribution fin avril en commission permanente de 14 subventions *« Pistes cyclables »* à des communes et intercommunalités (990 000 €). Un geste par la reconduction du partenariat noué depuis 2010 avec l'Association droit au vélo (ADAV). Le lancement de *Mai à vélo* a eu lieu samedi 30 avril au pied du Beffroi d'Arras, pendant le marché (notre photo). D'autres événements sont encore prévus, à Mazingarbe et à Arras…

Vendredi 6 mai de 9 h à 13 h au stand ville de départ de la 4e étape des *« 4 jours de Dunkerque »* à Mazingarbe

Présentation des itinéraires vélo dans le Pas-de-Calais, marquage et sensibilisation aux déplacements à vélo avec l'ADAV et dégustation de smoothies *« préparés à la force de vos jambes ».*

Samedi 7 mai de 10 h à 18 h à la Citadelle d'Arras

Animations de la CUA, inauguration de la piste *« savoir rouler intra citadelle »,* présentation des itinéraires vélo dans le Pas-de-Calais et marquage et sensibilisation aux déplacements à vélo avec l'ADAV. ■

Mots fléchés

Grâce aux cases numérotées, découvrez le mot qui répond à la définition suivante :
... tout le monde descend !

1	2	3	4	5	6	7	8

EMPLOYÉ DE SUPER-MARCHÉ / DÉSASTRE
LETTRE GRECQUE / INTESTIN
POINT ÉPAIS / CONCORDER
VILLE DE NORVÈGE
AGITATION DE LA MER / COCKTAIL
MOUTURE DE GRAIN / ENJOUÉ
FATIGUÉ / ÉPROUVER
PLUS TORDU / ARBUSTE ÉPINEUX
RIVALE D'ATHÈNES / MOUSSE
POSSESSIF / JEUNE FILLE
SALAIRE MINIMUM / PARTIEL-LEMENT
PÂTE DE SOJA
PLAT À LA CHAPELURE / TROPHÉE APACHE
COUVERT DE CHAMPI-GNONS
TOILE DE JEAN
ELLE MONTE À CHEVAL / MEMBRE SUPÉRIEUR
ENSEMBLE D'ÉCRITS
PISTES DE SKI
CANTON SUISSE / IL BROIE LE LIN
INVITATION À VENIR
BORDURES DE BOIS / ROUGE FONCÉ
DÉMONS-TRATIF / MÉDECIN
LIQUIDE DE PLAIE
ÉCHOUA / RELEVANT UN PLAT
MOTIFS DE PLAINTES
ACCES-SOIRES D'ÉQUI-TATION
COURROIES DE CAVALIERS / GIBBOSITÉ
CHÉTIVE / BELLE ASSURANCE
RIVIÈRE D'ALSACE / SINGE
REMISE SUR UN SIÈGE / DIRECTION
POUAH !
COUP DE MAIN
VIRAGE À SKIS
DÉESSE D'ÉGYPTE

Mots croisés

HORIZONTALEMENT

1. Possiblement taxé. **2.** Position intellectuelle. **3.** Alliage des plus solides. Acide ribonucléique. **4.** Mamelle à presser. C'est une classe de glucides. **5.** Plutôt vifs. **6.** Elle aide à guider le cheval. Dirigé également. **7.** Cela donne le choix. Recourber. **8.** Préparation à base d'amandes et de sucre. Le matin à Londres. **9.** Radeau utilisé par les pêcheurs brésiliens. **10.** Personne totalement asservie à Sparte. Sans altération. **11.** Liquide indispensable. Réduire en poudre. **12.** Une ancienne Irlande. Myriapode qui se roule en boule. **13.** Donc mis en scène

VERTICALEMENT

1. Peu adaptées au contexte. **2.** Il prend soin des chaussures des passants. Indépendant de toute confession religieuse. **3.** Substance dangereuse. Qui laisse passer un peu de lumière. **4.** Opération en bourse. Surface plane sur une pièce arrondie. A l'intérieur. **5.** Il peut combattre la toux. Avion de transport de passagers. **6.** Cycle de vie. Type de dessous. C'est une mélodie. **7.** Donc faussée. Soutien physique ou moral. **8.** Titre en Grande-Bretagne. Ou progressifs. **9.** Il cherche à nous nuire. A bien ri (s'est).

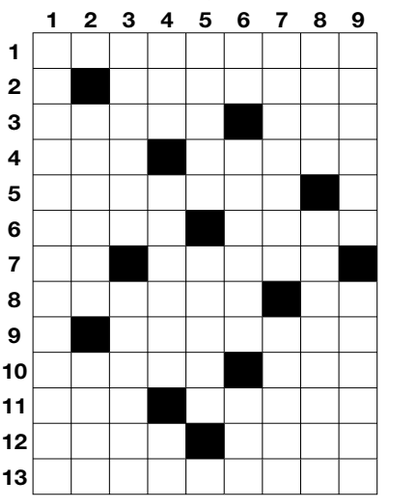

Big bazar

Reconstituez trois mots de huit lettres sachant que les lettres doivent se toucher et qu'elles ne peuvent être utilisées qu'une seule fois pour un même mot.

Dominos

Qu'ils soient à l'horizontale, à la verticale ou même inversés, tous les dominos doivent trouver leur place dans la grille.

7	3	3	7
9	5	5	9
9	3	5	3
9	3	7	7
7	5	9	5

3 3 | 7 5 | 7 7 | 5 9

5 5 | 9 3 | 9 5 | 7 3 | 9 9 | 3 7

Solutions

MOTS FLÉCHÉS : TERMINUS

BIG BAZAR :
LAMINAGE - ORIGINAL - TANDOORI.

DOMINOS :
7 3 3 7 | 9 5 5 9 | 9 3 5 3 | 7 7 9 5

NOS EXPERTS !

OPTIQUE

CHAUFFAGE

PIZZA

GARAGE

LOISIRS

VIDE-MAISON

RENCONTRES

Si vous souhaitez apparaître dans cette page, contactez-nous au 07 78 88 23 96

Rubrique jardin

Quelle tondeuse choisir ?

L'image du ronronnement de la traditionnelle machine vit une véritable métamorphose car les tondeuses sur batterie et les robots programmables occupent désormais le terrain.

Si votre tondeuse thermique ou électrique à câble remplit toujours pleinement sa fonction, elle sera bientôt collector ! Les ventes de machines à moteur décroissent et Husqvarna projette même d'arrêter la commercialisation de ses produits à moteurs. Le grand best of des ventes actuelles, c'est la tondeuse à batterie ; celui du futur (proche) le robot de tonte. À l'ère du sans-fil, la batterie est la reine du jardin. Comparées aux classiques thermiques et électrique à câble, les tondeuses à batterie ont plusieurs avantages : elles démarrent sur simple pression d'un bouton, permettent une grande liberté de mouvement, elles sont légères, moins bruyantes et moins polluantes. Leur autonomie est aussi meilleure, tout comme la qualité de travail, pour une performance identique. La durée de vie des batteries s'allonge aussi et ces batteries sont compatibles avec de nombreux outils de jardin et de bricolage. Depuis 2018, les robots tondeuses commencent à se démocratiser, soit bien plus tard que chez nos voisins européens. Le robot permet de libérer du temps au jardinier, qui peut alors s'occuper des plantations, des semis, de l'entretien… Les modèles les plus à la pointe sont programmables via un smartphone ou une tablette, très pratiques pour planifier les tontes régulières dans un objectif jardin toujours clean. L'assiduité d'un robot permet aussi de diminuer la pousse d'adventices et de favoriser la qualité du sol grâce au mulching, ce qui occasionne par ailleurs des économies de transport de sacs d'herbes vers la déchetterie

En marge de ces innovations, n'oublions pas les tondeuses manuelles qui gardent la première place du podium écologique en étant parfaitement adaptées aux petits jardins urbains. Pas d'entretien, pas d'énergie (juste celle du jardinier), pas de bruit. Bref, une totale liberté…

APEI-Actualités. Claire Lelong-Lehoang

DEMANDEURS D'EMPLOI Formez-vous gratuitement pour faciliter votre retour à l'emploi grâce au Programme Régional de Formation.

Certains organismes de formation proposent des formations qualifiantes et/ou professionnalisantes (du niveau CAP-BEP à BAC+2) aux demandeurs d'emploi sur l'ensemble du territoire dans le cadre du Programme Régional de Formation (PRF).

Le PRF, c'est quoi ?

Chaque année, la Région Hauts-de-France accorde des financements de formations pour les personnes en recherche d'emploi dans le cadre du Programme Régional de Formation (PRF).

Les formations financées dans le cadre de ce dispositif sont sélectionnées en fonction de critères stricts (notamment les besoins en compétences et en qualification de certaines filières sur le territoire). Les bénéficiaires peuvent espérer un retour ou un accès à l'emploi plus rapide puisque les compétences qu'ils ont acquises correspondent à un réel besoin sur le marché de l'emploi.

Qui peut bénéficier des formations issues du PRF ?

Ce dispositif est prioritairement accessible aux demandeurs d'emploi ayant un projet professionnel défini comme réaliste et réalisable. Il peut également être accordé aux personnes éligibles au Compte Personnel de Formation (CPF).

Comment financer ma formation issue du PRF ?

Si vous êtes demandeur d'emploi, vous n'aurez rien à débourser pour pouvoir bénéficier de la formation. La Région Hauts-de-France finançant le dispositif à 100%, c'est elle qui rémunérera notre organisme pour vous proposer cette action.

Vous souhaitez en savoir plus ?

Les différentes structures d'accompagnement (Pôle Emploi, Missions locales…) peuvent vous accompagner… Consultez-les ! ■

Votre météo de la semaine

« Pour chaque hirondelle vient son mois de mai. »

Vendredi 6	Samedi 7	Dimanche 8	Lundi 9	Mardi 10	Mercredi 11	Jeudi 12
Soleil à la petite saint Jean, mois de mai fleurissant.	À la sainte Gisèle, prends garde s'il gèle.	À la saint Boniface, mai pluvieux nous fait face.	Averse à la saint Pacôme a plus de pouvoir que dix arrosoirs.	Quand fane l'aubépine à la sainte Solange, l'été chemine.	Gare s'il gèle à la sainte Estelle.	À la saint Achille, herbe à pleine faucille.
7°/20°	8°/20°	8°/20°	8°/19°	9°/18°	8°/19°	8°/17°

Votre horoscope

Bélier
Vous ne tiendrez plus en place, car les projets mis en route pourraient enfin voir le jour. Les contacts et les négociations iront bon train et vous n'aurez plus qu'à faire les bons choix.

Taureau
Les cœurs esseulés pourraient enfin trouver chaussure à leur pied. Il suffira pour cela qu'ils apprennent à laisser de côté leurs petites manies de célibataires endurcis. Eh oui !

Gémeaux
Tout semble fécond et prometteur et c'est la raison pour laquelle il ne faudra pas hésiter une seconde à signer ce qui vous passera entre les mains. D'excellentes surprises sont à venir.

Cancer
Vous avez le don de vous affirmer avec énergie et de façon positive. Vous savez également faire passer vos idées avec facilité. Alors il n'y a plus à tergiverser, foncez sans plus attendre !

Lion
Ouvrez-vous davantage. D'ailleurs, vos proches n'attendent que cela ! Et puis, apprenez à dire les choses, car le dialogue sera le moyen privilégié de mettre vos sentiments au diapason.

Vierge
Fiez-vous à votre intuition et balayez une fois pour toutes vos doutes et hésitations. A bas ce manque de confiance qui freine vos actions ! Il est grand temps de prendre du poil de la bête.

Balance
Vous avez envie d'avancer vos pions une fois pour toutes ? Profitez-en pour prendre des décisions et vous y tenir. Quittez votre parure de girouette et stabilisez-vous une bonne fois.

Scorpion
Les échanges sont nettement mis en relief. Mais ne vous emballez pas, même si le grand amour semble se profiler dans votre horizon, amis célibataires. La patience sera le maître mot.

Sagittaire
En duo, des querelles passionnées sont à craindre. Alors, ne négligez pas votre vie privée au profit de certaines relations amicales, car l'Autre pourrait finir par se lasser franchement.

Capricorne
Vos relations se stabilisent ou s'affirment vraiment. Les célibataires peuvent d'ores et déjà envisager de bons moments et peut-être construire une vie à deux des plus durables.

Verseau
Le bonheur vous tend la perche et les projets vont bon train. Pour certains, les mots bébé et mariage flottent dans l'air… Pour d'autres, l'idée d'un voyage en amoureux n'est pas exclue.

Poissons
Tout semble mettre en relief votre nature passionnée. Ceux qui aiment les voyages rencontrent de belles opportunités pour faire le périple qui les fait rêver depuis si longtemps. For-mi-dable !

Le Carrefour de la Fleur

Plantes, Fleurs, Jardinage...

LE CARREFOUR DE LA FLEUR ET SON ÉQUIPE
SOUHAITENT UNE **BONNE FÊTE**
À TOUTES LES **MAMANS !**

GRAND CHOIX DE COMPOSITIONS FLORALES
A PARTIR DE
14€95

10 ROSES
5€95

BOUQUET GARNI
A PARTIR DE
13€95

PANIER GARNI
A PARTIR DE
9€95

GÉRANIUMS
A PARTIR DE
1€45

SUSPENSION
LA PIÈCE
9€95
LES 3
27€

Le Carrefour de la Fleur
Rue Malik Oussekine
62640 - Montigny-en-Gohelle
Tél. 03 21 13 96 85

Le Carrefour de la Fleur
57, rue Pierre Sémard
62210 - Avion
Tél. 03 21 78 49 89

Le Carrefour de la Fleur
Rue 19 mars 1962
62217 - Achicourt
Tél. 03 21 15 90 01