# LENS LIÉVIN LE PETIT MAG

100 % INFOS - VOTRE JOURNAL GRATUIT N°34 - Du 14 au 28 mai 2019 - 100 % LOCAL

# PLACE AUX JEUNES !

Ne jetez pas ce journal sur la voie publique. Offrez-le à votre voisin !


**INSOLITE** page 6
La nuit du 18 avec Homère ?

**ROUTE DU LOUVRE** page 12
Un succès fou !

**ÉVÉNEMENT** page 13
Lens Nat'Ur revient en force

**TRANSPORTS** page 14
Tadao présente un bilan positif...

# Un label Cité éducative

**LENS**

A l'occasion de leur récent déplacement dans le Pas-de-Calais et précisément au collège Jean-Zay, à Lens, Jean-Michel Blanquer, ministre de l'Education nationale et de la Jeunesse, et Julien Denormandie, ministre de la Ville et du Logement, ont dévoilé la liste des 80 territoires éligibles au label *"Cité éducative"* parmi lesquels figurent Lens et aussi Arras, deux des douze villes des Hauts-de-France. Ce label, sorti tout droit du plan Borloo 2018, vise à fédérer tous les acteurs des quartiers fragiles afin d'en faire des lieux de réussite.

Les quartiers éligibles, comme celui de la Grande Résidence, vont devoir déposer des projets. Le collège Jean-Zay dispose d'une longueur d'avance *"avec l'aide aux devoirs, un lien étroit avec les parents ou encore des initiatives citoyennes"* a rappelé Emmanuel Lesage, à la tête de 700 élèves. Toutefois pour prétendre durant au moins trois ans aux 30 000 euros prévus, chaque cité devra écrire des projets qui cadrent avec les grandes orientations suivantes : conforter le rôle de l'école, promouvoir la continuité éducative et ouvrir les champs des possibles.

Après Jean-Zay, les deux ministres sont allés au centre socioculturel Alexandre-Dumas. Ils ont découvert l'association APRIS qui œuvre pour la prévention et la réduction des inégalités de santé. En lien avec la Protection maternelle infantile (PMI) et des médecins, leurs membres s'appliquent à détecter chez les moins de trois-quatre ans les troubles de l'audition, du langage et de la vue. Puis

à accompagner les parents en demande. *"Nous aimerions généraliser ce dépistage dans tout le pays"* a reconnu Jean-Michel Blanquer avant d'assister à l'un des ateliers culinaires du centre socioculturel puis à une démonstration de karaté contact par Clémentine, récente championne de France. ■

HÖRMANN
Portes pour l'habitat et l'industrie

Des offres promotionnelles qui vous séduiront à coup sûr

Porte d'entrée
sans partie latérale
incl. sécurité anti-effraction RC 2
dès 1698 €*

Porte de garage motorisée
dès 949 €*

Sous réserve de modifications et d'erreurs tarifaires.
* Prix public TTC conseillé, hors pose, pour les dimensions promotionnelles. Valable jusqu'au 31.12.2019 chez tous les distributeurs français participant à l'opération. Retrouvez de plus amples informations sur www.hormann.fr/action2019

Pour plus d'informations, contactez votre partenaire Hörmann :

ARRAS | LENS | HENIN | DOUAI | LILLE
SHOW ROOM 150m² : 15 bis rue Pasteur à Courrières
03 21 49 86 25
www.lexpertfenetre.fr

LENS LIÉVIN LE PETIT MAG
RECRUTE COMMERCIAUX H/F - CDI
Formation commerciale BAC+2 et expérience souhaitée
Mobilité sur secteurs Arras, Lens, Liévin, Hénin, Douai, Béthune.
Candidature (CV et lettre motivation)
par courrier à SAS Les Editions Le Petit Mag
17 bld de Strasbourg - 62000 ARRAS

# Le bien-être de tous

**LIÉVIN**

Plus de sécurité pour un meilleur cadre de vie, voilà comment résumer la convention de partenariat signée dernièrement entre Pas-de-Calais Habitat et la Police municipale.

Avec 3 200 logements répertoriés, le bailleur social, leader sur Liévin, entretenait déjà des liens étroits avec les 31 fonctionnaires de Cédric Renaut. Car depuis le 1er juillet et la création de cette unité de sécurité et prévention, *"les échanges sont nombreux et portent leurs fruits"* indiqua le directeur de la PM. *"Ce qui nous a permis d'adapter nos tournées en fonction des besoins"*. Et

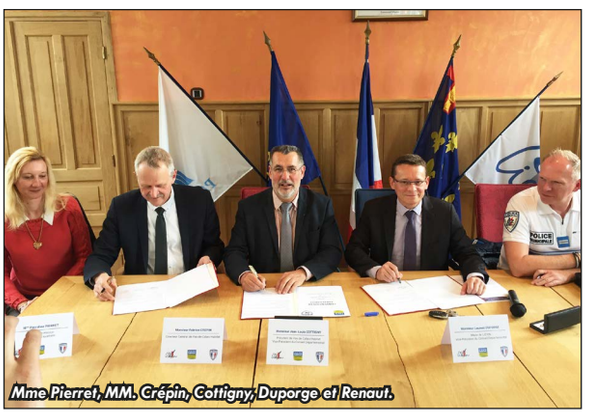
Mme Pierret, MM. Crépin, Cottigny, Duporge et Renaut.

pour intervenir notamment dans les collectifs, il fallait officialiser les engagements des deux parties *"car s'il peut se passer de belles choses dans les logements collectifs, il peut s'en passer aussi des moins belles"* reconnaît Laurent Duporge. Sans pour autant que des quartiers posent plus de problèmes que d'autres… *"Les fonctionnaires, autorisés à œuvrer sur l'ensemble du patrimoine de Pas-de-Calais Habitat, interviennent essentiellement pour des incivilités, des nuisances sonores ou encore des occupations inadaptées de halls"* ajoute le maire.

Chargée de mission à la sécurité des quartiers, Pascaline Pierret entend poursuivre son action auprès des fonctionnaires *"qui connaissent les quartiers et surtout les habitants"*. *"Le bien-être de chacun sera toujours notre priorité"* insista Jean-Louis Cottigny, président de Pas-de-Calais Habitat. *"Nous sommes complices d'un sujet essentiel à mes yeux : le logement et la famille. Et pour cela, nous ne comptons pas malgré les baisses de l'Etat"*.

## LIÉVIN

### Travaux

■ Le renouvellement complet de la couche d'enrobé est en phase d'achèvement sur la RD58 entre le giratoire des droits de l'homme et le giratoire du mineur. Puis un enrobé acoustique est prévu sur la section comprise entre le giratoire de l'Europe et l'échangeur de la Z.A. des Alouettes.

### Chiffre

■ Au dernier recensement, la ville compte 31 337 habitants, ce qui en fait la quatrième ville du Pas-de-Calais et la première du bassin minier en terme de population.

### Jeunesse

■ Pensez dès maintenant aux inscriptions pour les accueils de loisirs et les séjours à la mer de l'été 2019. Renseignements au 03.91.84.71.60.

# Place à la jeunesse !

## Color Run le 1er juin

✔ A ne pas rater le 3e Color run, au départ de la place Gambetta, le samedi 1er juin, à 19h. C'est un parcours chronométré de 5 km où vous traverserez six zones de couleur. Il n'y a pas de classement, pas de podium, juste une scène à l'arrivée pour une soirée mousse avec DJ. La "course" est gratuite et ouverte à tous. Inscriptions sur http://colorrun.lievin.fr

**LIÉVIN, DU 1ER AU 8 JUIN**

La semaine de la jeunesse reste un moment fort pour la ville de Liévin, l'une des plus jeunes du bassin minier avec 25% de moins de 30 ans. *"Travailler avec et pour les jeunes"* reste le leitmotiv de Samia Gaci, adjoint à la jeunesse et à la politique de la ville, qui compte une nouvelle fois sur un public intergénérationnel pour que *"la fête soit encore plus belle"*. A l'image du Color run, le samedi 1er juin, et qui lancera encore une fois cette belle semaine. A faire absolument en famille ou entre amis… et sans modération ! *"C'est bien sûr sans danger et les tâches se nettoient à l'eau"* précise Samia Gaci, qui attend 3 000 participants.

Pour sa 5e édition, la semaine de la jeunesse revient avec un programme d'animations ouvertes à tous et gratuites. La réussite de cette opération tout public est l'implication des jeunes dans chaque action menée, et pour chacune de leurs étapes, dans la préparation comme dans le rangement. Comme l'an passé, on parlera encore de sport, d'emploi, de logement, de loisir ou encore d'éducation *"avec des objectifs bien définis"* selon Laurent Duporge, très attaché à cette semaine "*Nous devons écouter et aimer notre jeunesse. Nous devons l'accompagner et répondre à ses besoins"* insiste le maire. ■

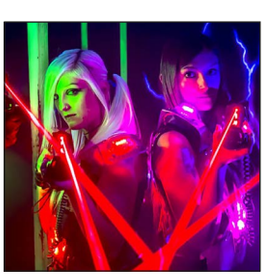

## Programme

✔ Lundi 3 juin : Ciné-débat organisé en partenariat avec Unis Cité. À 19h au Centre Arc-en-Ciel, place Gambetta.

✔ Mardi 4 juin : Concours cinématographique dans le cadre de l'opération "60 secondes chrono". Dès 18h30 au Centre Arc-en-Ciel.

✔ Mercredi 5 juin : Avenir professionnel au programme avec le salon "Jobs et Formations" où vous pourrez rencontrer entreprises et organismes de formation.
De 14h à 18h à l'Hôtel de Ville

✔ Mercredi 5 juin : Les petits (à partir de 6 ans) deviendront de véritables aventuriers grâce au parcours aventure ! Venez défier le parcours semé d'embûches avec accrobranche et ateliers à destination des familles. De 13h30 à 18h au Jardin Public Jules Bédart. Inscriptions gratuites obligatoires au 03 91 84 71 68.

✔ Mercredi 5 juin : À 14h 30, inauguration de la nouvelle aire de jeux au Jardin Public Jules Bédart !

✔ Jeudi 6 juin : Grand tournoi de Futsal avec panier repas et remise de lots. De 19h à 21h au Five, 225 rue Blaise Pascal.

✔ Vendredi 7 juin : Ambiance musicale avec un concert de "Vso x Maxenss", un concert de rap grand public, sur réservation ! À 20h30 au Centre Arc-en-Ciel.

✔ Samedi 8 juin : Après-midi récréative de 14h à 17h, place Gambetta ! Jeux gonflables, toboggans, laser game, chaises volantes, gyropodes, phare d'escalade, sculpteur de ballons, échassier, magicien…

# Marre de vous faire plumer ?

## Trouvez le logement au juste loyer

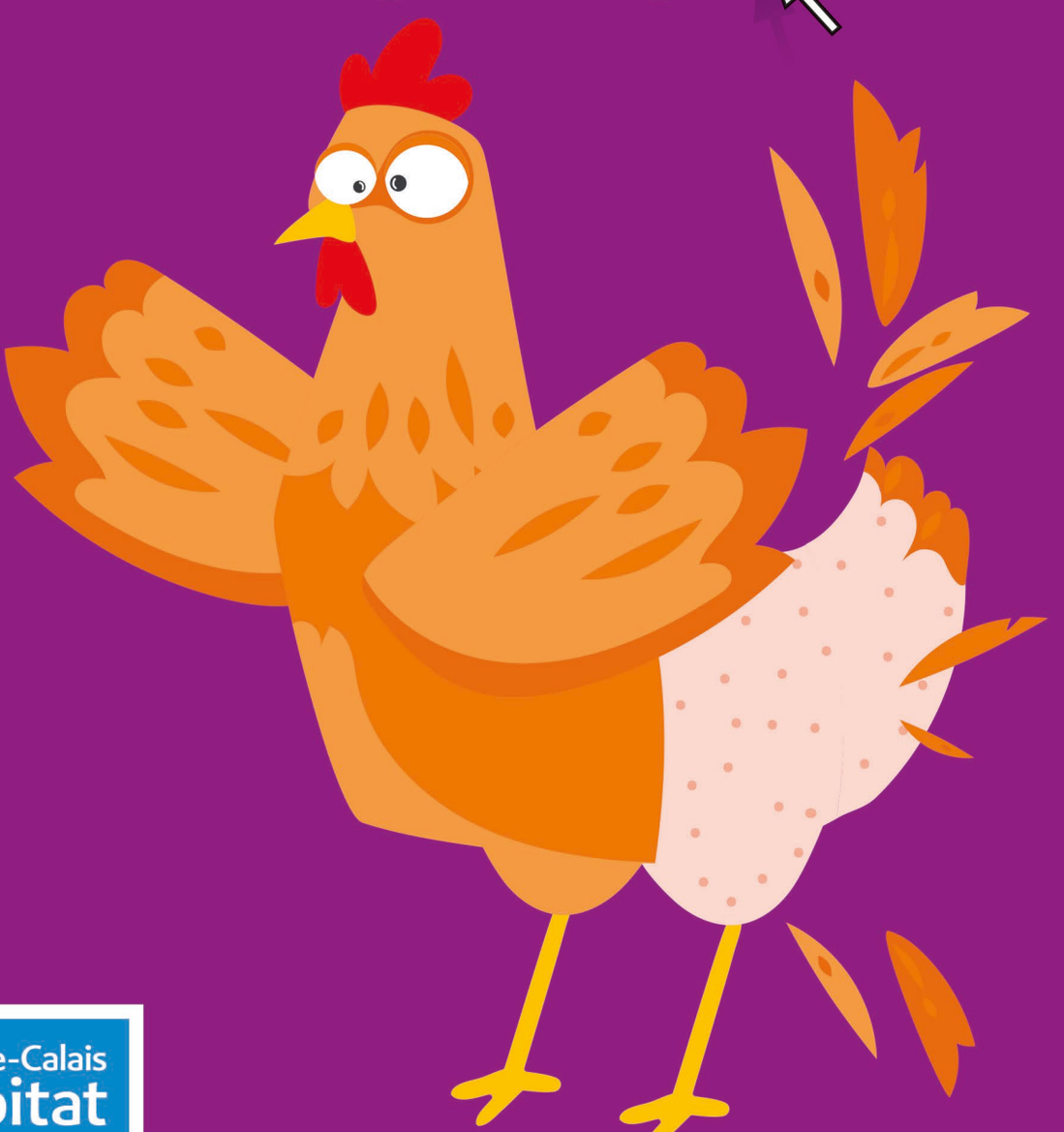

Pas-de-Calais habitat

*C'est chez moi !*

**www.pasdecalais-habitat.fr**

## LENS

### Œuvres baroques

■ Le dimanche 2 juin à 16h à l'église St-Léger, la Chorale lensoise, dirigée par Gérard Delmarre, organise un concert trompettes, chœurs et orgue au profit du comité du Pas-de-Calais de la ligue contre le cancer. Seront invités les trompettistes Denis Hu et Frédéric Broucke de l'Orchestre national de Lille et André Dubois, organiste titulaire des orgues de l'abbaye du Mont des Cats.

### Expo Berlioz

■ Jusqu'au 28 mai à la médiathèque Robert-Cousin, une exposition dédiée à Berlioz a été préparée par Didier. Cet agent municipal donne rendez-vous pour une conférence animée par Dominique Catteau, agrégé de philosophie et Docteur en littérature comparée, le samedi 25 mai à 14h30.

# La nuit avec Homère

**LOUVRE-LENS**

A l'occasion de la Nuit européenne des musées, ce samedi 18 mai, le Louvre-Lens propose une soirée d'animations sur le thème d'Homère.

Au programme de cette odyssée nocturne entièrement gratuite : jeu de piste en famille pour percer le mystère d'Homère, création de marionnettes grecques karagiozis, confection du bouclier d'Achille ou de marque-page colorés, visites contées pour les plus petits et visites *"flash"* pour en savoir plus sur le poète mythique…

La Nuit des musées est aussi l'occasion d'observer les papillons de nuit dans le parc, écouter les solistes de l'Orchestre de Picardie à la Scène et revisiter la Galerie du temps en suivant le thème des *"dieux et super-héro"*. Avant de partir, les visiteurs pourront plonger dans un sommeil délicieux en se laissant bercer par les vers d'Homère. Et repartir avec un selfie ! ■

✔ ***Nuit européenne des musées, samedi 18 mai de 18h à minuit. Entrée gratuite pour tous dès 18h. Renseignements et réservations au 03 21 18 62 62 ou sur www.louvrelens.fr***

# UNIVERSITÉ D'ARTOIS

## Étudier à LENS-LIÉVIN

## LA FACULTÉ DES SCIENCES DE LENS

**1400 étudiants**

- CHIMIE
- INFORMATIQUE
- MATHÉMATIQUES
- PHYSIQUE
- SCIENCES DE LA VIE

**FACULTÉ DES SCIENCES JEAN PERRIN**
Rue Jean Souvraz
62300 Lens
tél. 03 21 79 17 00

Dans un site historique doté d'équipements de pointe, la faculté de Lens propose des formations de niveau **Licence** (bac+3), **Master** (bac+5) et **Doctorat** (bac+8) dans **le domaine des sciences et technologies.**

Ces formations sont accessibles en **formation initiale**, **continue** ou par **alternance**.
S'appuyant sur un réseau de partenaires économiques assurant des **débouchés professionnels** aux diplômés dans de nombreux secteurs d'activités : industrie, sociétés de services, grande distribution, banque, assurance, enseignement, recherche, etc.

**Les points forts :**
- Suivi personnalisé et des dispositifs d'accompagnement spécifiques
- Tutorat encadré par des étudiants de 3e année de Licence ou de Master
- Mobilité à l'international (Italie, Canada, Japon)
- Présence de laboratoires de recherche reconnus internationalement

## LA FACULTÉ DES SPORTS ET DE L'ÉDUCATION PHYSIQUE DE LIÉVIN

Au cœur du pôle d'excellence sportif de Liévin, proche de l'Aréna Stade Couvert, l'UFR STAPS propose des formations en Sciences et Techniques des Activités Physiques et Sportives :
DEUST - Licence - Licence professionnelle - Master - Doctorat.

Différents secteurs : services sportifs (DEUST AC2S), métiers de la forme (Licence pro), l'enseignement et de l'encadrement des APS pour des publics variés (Licence STAPS, Master STAPS, Master MEEF).
Recherche en sciences du sport et de l'activité physique.

2 parcours d'excellence : «Sportifs de Haut Niveau» et «ENS Rennes».
Formation continue en : arbitrage, gestion de carrière sportive et gestion du stress.

**Les points forts :**
- Encadrement pédagogique et scientifique
- Équipements sportifs situés à proximité
- Espaces de vie et de travail

**922 étudiants**

- SCIENCES ET TECHNIQUES DES ACTIVITÉS PHYSIQUES ET SPORTIVES

**UFR STAPS**
Chemin du Marquage
62800 LIEVIN
tél. 03 21 45 85 00

## IUT DE LENS

**1250 étudiants**

- COMMERCE
- GESTION
- INFORMATIQUE
- MÉDIAS NUMÉRIQUES

**UNIVERSITÉ D'ARTOIS**
**IUT DE LENS**
Rue de l'université
62300 Lens
tél. 03 21 79 32 32

Depuis plus de 30 ans, l'IUT de Lens propose des Diplômes Universitaires de Technologie (DUT), ainsi que des Licences Professionnelles adaptés aux besoins des entreprises dans 4 filières :
- Commerce - Gestion - Informatique - Médias Numériques

**Les diplômes sont proposés en :**
- Formation initiale
- Alternance (contrat pro ou apprentissage)
- Formation continue

**Les points forts :**
- Suivi personnalisé
- Pédagogie axée sur les projets tutorés
- Possibilités de s'investir dans des actions professionnalisantes
- Accès à des mobilités à l'international (Japon, Canada, Irlande)
- Près de 87% des étudiants de 2e année obtiennent leur DUT.

UNIVERSITÉ D'ARTOIS

## LENS

### Impôts

■ Dans le cadre de la déclaration des revenus, des experts-comptables seront à la disposition du public le vendredi 17 mai de 13h30 à 18h, salle des mariages de l'Hôtel de Ville.

### Ouverture

■ L'office de tourisme de Lens-Liévin a emménagé dans ses nouveaux locaux, place Jean Jaurès, dans l'ancienne boutique connue sous le nom "A la ville de Limoges".

### Randonnées culinaires

■ Dans le cadre des 10 ans d'Euralens, l'association L'odyssée de la culture organise plusieurs randonnées culinaires à la rencontre des producteurs et artisans locaux. Ils passeront également sur Lens. Inscription avant le 31 mai.

# Super de proximité

**LIÉVIN**

Depuis quelques mois, Lidl France a repensé le modèle de nombreux supermarchés *"pour améliorer le confort de ses clients et de ses collaborateurs"* assure l'enseigne, présente à Liévin depuis 1991, sur 700 m². Inauguré début mai en présence du maire Laurent Duporge, le nouveau Lidl, de l'autre côté boulevard Mitterrand, illustre parfaitement ce nouveau concept : plus d'espace et de caisses pour simplifier le parcours et une façade vitrée pour gagner en luminosité. Erigé sur 1 421 m² sur le site de l'ancien entrepôt Tadao (rue du Fond à Marle), ce nouveau magasin adopte évidemment une politique énergétique durable. Il propose 1 400 références dont un rayon bio. Il dispose d'un atelier de préparation du pain, d'un espace marée libre-service et d'un parking de 169 places. ■

# Parole aux usagers

**TER EN HAUTS-DE-FRANCE**

La Région Hauts-de-France donne la parole aux usagers lors des comités régionaux du TER. Répartis sur l'ensemble du territoire jusqu'au 3 juin, ils seront l'occasion de présenter l'actualité du TER et les spécificités de chacune des lignes. Les comités régionaux du TER rassemblent les élus régionaux, des responsables SNCF, les élus locaux et les usagers du TER. Ils permettent à chacun d'exprimer son vécu, de comprendre le fonctionnement du TER et de dialoguer avec les élus, SNCF Mobilités et SNCF Réseau. Ainsi se poursuit la démarche de concertation des usagers pour l'évolution du TER et l'amélioration du service public régional de voyageurs. ■

***✔ Douai, lundi 20 mai de 18h30 à 20h30, salle Favaux, rue Fortier.***

***✔ Lens, jeudi 23 mai de 18h à 20h, salle polyvalente du lycée Condorcet, 25 rue Étienne Dolet.***

## MAZINGARBE

### Appel aux artistes

■ Le dimanche 9 juin, à Mazingarbe, aura lieu une manifestation baptisée Jardin d'artistes. Le service culturel lance un appel aux artistes désireux d'exposer. Plasticiens, sculpteurs, peintres... trouveront là un cadre pour installer leurs œuvres ou réaliser des démonstrations tandis que des spectacles de rue donneront vie au lieu. Parc de l'hôtel de ville, de 13 h à 18 h.
Renseignements au 03 21 69 20 90.

# Le Coin Dressing
## Au Féminin

79€ TTC

### Robe Bohème

- 3 imprimés et 4 couleurs au choix.
- Boutique spécialiste de la grande taille du 42 au 60

Adequat Women
- Même la terre est ronde -
26, rue de la Paix - LENS
Tél. 03 21 70 79 69
Facebook : Boutique Adequat Women

155€ TTC

### Azurée

- Depuis 1940, la famille Chassigneux (3ème génération) propose des chaussures françaises faites à la main dans ses ateliers de la Côte d'Azur. Découvrez l'élégance made in Cannes !

Cantin Chaussures
40, avenue du 4 septembre, LENS
Tél.03 21 28 40 60
Facebook : Cantin Chaussures

159€ TTC

### Petaer Kaiser

- Fabriquant depuis 1838, la plus ancienne fabrique d'europe. Matériaux et savoir-faire de grande qualité pour un confort incomparable !

Cantin Chaussures
40, avenue du 4 septembre, LENS
Tél.03 21 28 40 60
Facebook : Cantin Chaussures

VESTE 49€ TTC

### Une tenue à votre image

- Le dressing branché où trouver toutes les dernières tendances pour se composer un look atypique et tellement plus encore...
- Sautoir : **42€**
- Robe : **149€**
- Sac : **56€**
- Sneakers Adidas customisées Stan Smith : **280€**

By M.Edery

La Bohème Branchée
6, rue de la Paix - LENS
Tél. 03 61 48 57 35
Facebook : la bohème branchée

## LIÉVIN

### Impôts

■ Le Centre culturel et social Georges Carpentier organise des rendez-vous personnalisés de 20 minutes pour vous aider dans la déclaration en ligne de vos impôts et répondre aux questions fiscales simples le jeudis 16 et 23 mai à partir de 14h. Plus d'infos au 03 21 70 34 28.

## ARRAS

### Place à Audace(s)

■ A l'hôtel de Guines, du vendredi 17 au dimanche 19 mai, à découvrir un nouveau festival intitulé Audace(s) et co-organisé par l'université d'Artois et l'association Quai 6. Au programme trois jours de lecture et de pièces, d'ateliers par des talents de demain, compagnies étudiantes, jeunes artistes et professionnels… Renseignements au 03 21 60 49 49.

# AGENDA DES SORTIES

### Gallo tout haut

■ L'humoriste belge Véronique Gallo (photo ci-dessus) profite de son "One mother show – vie de mère" pour dire tout haut ce que toutes les mères pensent tout bas. Quatre enfants et un Bertrand qui croit toujours bien faire. Des chaussettes qui traînent, des leçons à préparer, un rôle de maman taxi, des week-ends sans temps mort, des nuits blanches et des matins tête de travers. Tout simplement, le quotidien d'une maman comme les autres…

✓ *Dimanche 26 mai, à 16h, Le Colisée, à Lens. Tarifs : 15 €, 10,50 € et 7,50 €. Rens. au 03 21 28 37 41.*

### Des escrocs new look

■ Plus de dix ans après leur dernier concert, les Escrocs, auteurs avec "Assedic" de la chanson la plus immorale de l'année 1994, se reforment avec, dans leurs valises une compilation de leurs meilleurs titres remastérisés, des live, des inédits et bien sûr un tout nouveau show où l'on retrouve leur style inimitable, décalé, poétique et drôle.

✓ *Jeudi 16 mai, à 20h, Médiathèque Robert-Cousin, Lens. Tarifs : 15 €, 10,50 € et 7,50 €. Renseignements au 03 21 28 37 41*

### Mozart et Strauss

■ Víkingur Ólafsson met en regard deux œuvres aux atmosphères radicalement opposées. La première présente un visage inattendu de Mozart, puisque le Concerto n°24 est l'une de ses musiques les plus sombres, le compositeur n'hésitant pas à affirmer que l'œuvre "exprime les épreuves et les combats que doit affronter l'homme pour maîtriser cette vie et lui donner un sens". La deuxième dévoile un Richard Strauss facétieux dans Burlesque (1886), délicieux feu d'artifice d'idées légères et brillantes, prélude aux capiteuses valses du Chevalier à la rose.

✓ *Vendredi 24 mai, à 20h, Le Colisée, Lens. Tarifs : 15 €, 10,50 € et 7,50 €. Rens. au 03 21 28 37 41.*

## GRENAY

### Môm en mai

■ Môm en mai, le festival à vivre en famille, se poursuit jusqu'au 28 mai, à l'espace Ronny Coutteure, à la médiathèque et à la yourte de l'APEI. Théâtre, déambulation, humour, poésie, contes musicaux et danse.

## HÉNIN-BEAUMONT

### Amandine sacrée Miss

■ Amandine Capillon, une infirmière lensoise de 23 ans, est devenue Miss Héninois 2019. Elle avait été élue première dauphine de Miss Artois en novembre dernier.

## CYCLISME

### Des 4 jours relevés !

■ Du 14 au 19 mai, les 4 jours de Dunkerque – Grand prix des Hauts-de-France s'annoncent prometteurs. Les Nordistes Adrien Petit et Quentin Jauregui évolueront sur leurs terres, notamment entre Wallers-Arenberg et Saint-Quentin (mercredi 15).

## LENS
### La piscine à ciel ouvert

■ La démolition de la piscine olympique est en cours depuis quelques jours. Après une période de désamiantage, les résidents de la Grande résidence se sont réveillés un matin avec les pelleteuses et remorques. Un an après la fermeture du site (16 avril 2018) suite au très mauvais état du plafond du grand bassin, les murs sont tombés... Il faudra désormais attendre au mieux 2022, voire 2023, pour découvrir un nouveau bassin olympique (et vraisemblablement un autre de 25 mètres ainsi qu'une fosse de plongée) sur le parking Bollaert-Delelis. Ce site étant à ce jour la seule certitude du projet...

# Activ fait salon

**CARVIN**

Activ, l'association des commerçants et artisans, organise son 4e salon du véhicule neuf et ancien les 18 et 19 mai prochains. Forte d'une centaine d'adhérents, Activ a mis les petits plats dans les grands pour attirer un large public. Outre une exposition de véhicules anciens par l'association *"Les Teuf-teuf"*, des animations auront lieu pendant les deux jours avec des jeux traditionnels en bois, des danses country (le samedi à 15h) et le groupe Rockstore team (les deux jours), sous le parrainage de la radio Chérie. Enfin, une grande tombola permettra de tenter de gagner de nombreux lots. Ça roule toujours avec Activ ! ■

✔ *Salon du véhicule neuf et ancien, samedi 18 et dimanche 19 mai, dès 9h, place Jean-Jaurès. Entrée gratuite. Restauration sur place.*

## LOOS-EN-GOHELLE
### Mougel de retour

■ Après un an d'immersion dans les territoires des terrils et cités minières, l'écrivaine Magali Mougel a écrit un texte théâtral né de ses nombreuses et inédites rencontres. Rendez-vous à la Fabrique théâtrale de Culture commune, le vendredi 24 mai, à 19h. Gratuit. Rés. au 03 21 14 25 55.

## BRUAY
### Cité des électriciens

■ Dans le cadre d'Odyssée, la cité des électriciens ouvre officiellement ses portes et révèle ses nouveautés. Nombreuses festivités dans cette plus ancienne cité minière du Pas-de-Calais les samedi 18 et dimanche 19 mai (rue Franklin). Programme sur www.citedeselectricnes.fr.

DÉCOUVREZ LA NOUVELLE
SUZUKI CELERIO
100 LITRES DE CARBURANT OFFERTS SUR PRESENTATION DE CE JOURNAL*
SUZUKI
Way of Life!
SUZUKI SX4
L'AFFAIRE DE LA SEMAINE
Gamme à partir de 6 790 € (2) | PRIME À LA CONVERSION DÉDUITE
* Pour l'achat d'un modèle CELERIO neuf en concession. Offre valable jusq'au 31/05/2019.
(1) Ouverture selon arrêté préfectoral. (2) Prix TTC de la Suzuki Celerio 1.0 VVT Avantage après déduction d'une remise de 1 500 € offerte par votre concessionnaire Suzuki et d'un capital de reprise de 500 €, sans condition d'âge et d'une prime à la conversion de 1 000 € **. Votre concessionnaire additionne cette offre capital reprise à la valeur de reprise de votre véhicule, selon les conditions générales de L'argus disponibles en concession. Offre réservée aux particuliers valable pour tout achat d'une Celerio neuve du 01/01/2019 au 31/03/2019, en France métropolitaine, dans la limite des stocks disponibles, chez les concessionnaires participants. **Modèle présenté : Suzuki Celerio 1.0 VVT Pack Plus : 9 290 € après déduction d'une remise de 1 500 € offerte par votre concessionnaire et d'un capital reprise de 500 €, sans condition d'âge et d'une prime à la conversion de 1 000 € ** + peinture métallisée : 430 €.** Prix TTC clés en main, tarif au 01/01/2019. Consommation mixte CEE gamme Suzuki Celerio (l/100km) : 3,9. Emissions $CO_2$ (NEDC-WLTP) : 89 - 108 g/km. ** 1 000 € de prime à la conversion déduite pour la mise au rebut de votre véhicule particulier diesel immatriculé pour la première fois avant 2001, ou essence immatriculé avant 1997, selon dispositions fixées par le Code de l'Energie.
Garantie 3 ans ou 100 000 km au 1er terme échu.
7 990€ | 2.0L DDIS Série spéciale Xplore 122 158 km - 05/01/2012
247, ROUTE DE BÉTHUNE - LENS / TÉL. 03 21 42 42 21 | 54, RUE CHARLES TELLIER - CARVIN / TÉL. 03 21 74 04 88
WWW.BARREAUTOMOBILES.COM | PRÉSENT AU SALON DE CARVIN LES 18 ET 19 MAI DÈS 9H

# Un succès fou !

**ROUTE DU LOUVRE ET ODYSSÉE**

Après un dimanche de fiançailles l'an passé, on a eu droit à une véritable union ce dimanche entre La Route du Louvre et le Musée du même nom. Car il y a fort à parier qu'avec ce nouveau succès sportif, populaire et festif, on y reviendra marcher, courir, flâner, chanter et même découvrir l'expo du moment. Le grand gagnant de cette belle journée ensoleillée fut Homère... présent sur les dossards des 6 000 coureurs et dans l'esprit des 7 000 randonneurs. Autre gagnant, de l'Odyssée cete fois, Gaetan Roussel venu en plein air souffler les dix bougies d'Euralens, point de départ de l'opération de séduction de Euralens. L'ex-chanteur de Louise Attaque a mis le feu dans le parc du musée pris d'assaut par plus de 3 000 fans et curieux. Eux aussi venus en famille... et qu'on retrouva ensuite dans les allées du musée, gratuit en la circonstance. Derniers vainqueurs, les sportifs ! Les vrais de vrai, avec quatre nouveaux records des épreuves à la clé... Que demander de plus ? ■

***✔ Marathon - Hommes : Langat (Kenya) en 2h 10'34" ; Femmes : Getnet (Ethiopie) en 2h 31'35"***
***✔ 10 km - Hommes : Hicham Briki (AS Anzin) en 30'27" ; Femmes : Julie Sylvain (Liévin) en 35'35" (photo ci-contre)***

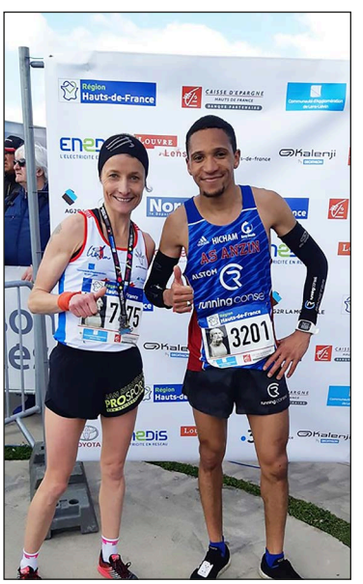


## Au cœur du sport !

**✔ Associés aux Jeux olympiques et paralympiques Paris 2024, les Hauts-de-France ont lancé, à l'occasion de la Route du Louvre, la consultation "Hauts-de-France, au cœur du sport". Elle a pour but de recueillir les propositions d'actions et d'implications ainsi que les attentes des acteurs du territoire afin de construire une stratégie globale d'attractivité avant, pendant et après les Jeux. La démarche régionale est partenariale et associe la Région et ses cinq départements, l'Etat, la métropole européenne de Lille, Amiens métropole, l'Andes, l'association des maires des Hauts-de-France, le CROS Hauts-de-France et le Creps de Wattignies.**

Services aux particuliers
Rénovation / Jardinage / Petits travaux / Tâches domestiques
MOINS DE 2H - 50%
Pour la Mise à Disposition de Personnel
la SAPI vous prête Main Forte!
RÉDUCTION - 50% FISCALE
www.sapi-lens.fr
SAPI
Service d'Aide au Placement par Intermédiaire
03 21 43 93 93
N° agrément simple : SAP/351202213 - Convention 062 1600 30
25, rue de la Gare
62300 LENS
Du Lundi au Vendredi
de 8h30 à 12h30 et de 13h30 à 17h30
Liberté • Égalité • Fraternité
RÉPUBLIQUE FRANÇAISE
PRÉFECTURE DE LA RÉGION NORD - PAS-DE-CALAIS
UNION EUROPÉENNE
Fonds social européen
l'Europe s'engage en Hauts-de-France avec le FSE
Pas-de-Calais
Le Département
services à la personne

# 108 printemps !

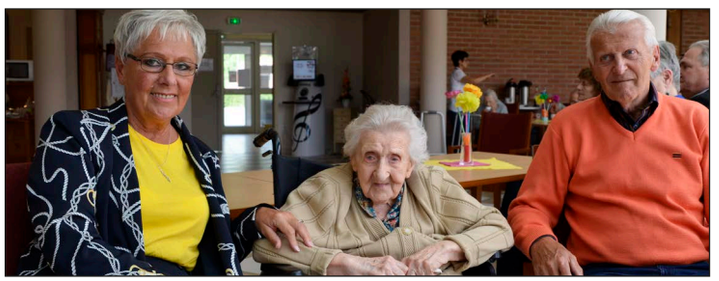

**BULLY-LES-MÎNES**

Cent-huit bougies soufflées en musique avec le groupe des Gavroches, c'est l'exploit que vient de réaliser Anna Mackowiak, bien entourée des siens, du personnel et des résidents de l'Ehpad Joseph Porebski qu'elle a rejoint il y a une dizaine d'années en provenance de Sains-en-Gohelle. Richard, le dernier fils vivant, était présent aux côtés de cette ancienne femme de ménage, originaire de Pologne. Anna est grand-mère à trois reprises et arrière grand-mère à quatre. ■

# 100 bougies

**LIÉVIN**

L'Ehpad Gisèle-Hernu compte dans ses rangs une pensionnaire centenaire qui se porte bien, *"très bien même" à ses dires, rappelant "que les voyages forment la jeunesse"*. Et dieu sait qu'elle en a fait ! Entourée de sa famille, Théodora Smerc a soufflé récemment ses 100 bougies en présence de la directrice des lieux, Perinne Fardel et du maire Laurent Duporge. Arrivée de Pologne à l'âge de deux ans, mariée en 1935 à François Smerc, puis employée en filature, Théodora a eu deux enfants, quatre petits-enfants et sept arrière petits-enfants. Et elle se dit prête à en accueillir d'autres… ■

# N'oubliez pas vos voisins !

Ce vendredi 24 mai, n'oubliez pas d'inviter vos voisins à vous rejoindre dans votre cour, votre hall d'immeuble, votre maison, votre appartement, votre jardin… Invitez-les à partager le verre de l'amitié et le barbecue qui va bien avec ! Depuis sa création à Paris en 1999, la fête des voisins est devenue un moment de convivialité coché de longue date sur les agendas… et même depuis quelques années dans le monde du travail. Il n'y a plus d'endroits interdits pour la bonne humeur ! ■

# Lens Nat'ur revient

**LENS**

Chaque année impaire, en alternance avec la journée éco-citoyenne, la manifestation dédiée au développement durable Lens Nat'Ur est organisée dans le centre-ville. Rendez-vous est donné les 28, 29 et 30 mai place Jaurès.
Le principe de cette 3e édition reste identique : il s'agit de faire venir la nature dans un environnement urbain. Dès le mercredi 28 mai, une maxiferme sera montée sur le parvis Jaurès. Cochons, vaches, volailles… les plus petits pourront découvrir des animaux qu'ils n'ont pas souvent l'habitude de voir ! En marge de cette maxi-ferme, il y aura également des ateliers sur le développement durable pendant les trois jours. A noter également la présence de la communauté d'agglomération de Lens-Liévin qui tiendra un stand

sur le compostage en partenariat avec Nicollin.

### *Le marché aux fleurs aussi !*

Il y aura également de quoi faire ses emplettes pour le jardin et espaces verts puisque le marché aux fleurs vous accueillera également le jeudi 30 mai sur la place Jean Jaurès de 7h à 18h. ■

# Un premier bilan positif

**NOUVEAU RÉSEAU TADAO**

Un peu plus d'un mois après le lancement du nouveau réseau Tadao, Jean-Christophe Gehin (notre photo) a dressé un premier bilan *"positif et encourageant"*. Le directeur général avait même le sourire au moment de parler chiffres de fréquentation et de présenter les nouveaux services proposés aux voyageurs et les projets à venir. Pourtant, à en croire les usagers et à lire leurs doléances (giratoires, horaires, signalisation routière), tout ne fut pas rose au lendemain du 1er avril, caractérisé d'ailleurs par de jolis poissons bleus sur les bus des sept bulles qui traversent 150 communes du bassin minier. *"Nous n'avons reçu que 150 courriers de remarques diverses, tous traités dans les cinq jours ouvrés. Ça reste raisonnable ; ce n'est pas plus que pour une rentrée scolaire de septembre. Les principaux reproches concernaient la desserte de certains établissements scolaires. Tout a été réglé"*.

Aussi, ce nouveau réseau, exploité par Transdev Artois Gohelle, *"est une réussite"* pour Jean-Christophe Gehin et ses collaborateurs. Fréquences de passage augmentées, nouveau mobilier digital, flotte de bus renouvelée, connectés et innovants, avec de nouveaux services tels Chronopro (desserte sur réservation -30 min avant le départ- pensée pour les professionnels avec accès rapide aux cinq grandes zones du territoire), Allobus (service à la demande jusqu'à deux heures avant le départ) ou la ligne 18 express Bruay-Lens (45 min de trajet à raison de 16 allers-retours/jour). Au total, l'offre de transport est accrue de 20% par an, soit deux millions de kilomètres supplémentaires parcourus. *"Nous sommes en train de réussir le challenge qui consistait à offrir le meilleur service possible avec les moyens qui nous ont été confiés"* assure le même. *"Avant, nous avions une moyenne de fréquentation sur un jour de semaine de 50 000 personnes. Aujourd'hui, nous sommes à 65 000. On note aussi la rapide appropriation par le public des distributeurs automatiques de tickets qui totalisent près de 20% des recettes d'avril"*. Soucieux de promouvoir la mobilité douce, Tadao a installé dix nouveaux nouveaux abris à vélo sécurisés afin de renforcer l'intermodalité au sein du territoire. ■

***✔ Pour toute remarque ou renseignement, trois solutions restent possibles : par tél au 0 810 00 11 78 (prix d'un appel local), par courrier à BP 322, 62 300 Lens ou sur le site web www.tadao.fr***

# Mise à l'honneur

**LIÉVIN**

Le 1er mai, Laurent Duporge et les élus ont accueilli 70 médaillés du travail de la commune. *"L'occasion de vous remercier pour votre dévouement et de rappeler que cette journée existe pour défendre la justice sociale, l'égalité et les services publics de proximité"* a rappelé le maire, heureux de remettre diplômes et cadeaux en cette journée dédiée aux travailleurs. ■

# Sur leur 31

**LENS**

Si le 1er mai est synonyme de muguet, c'est aussi l'occasion de mettre à l'honneur les travailleurs qui ont effectué un long parcours professionnel. Ainsi, Sylvain Robert et ses élus ont félicité une trentaine de récipiendaires. Tous sur leur 31 pour cette belle et traditionnelle cérémonie à l'hôtel de ville. ■

HANDBALL - ÉLITE

# Harnes taille patron

H comme Harnes, H comme Handball ou encore H comme Historique. En effet, pour la première fois de leur histoire, les filles du HHBC accèdent en Nationale 1. Un billet obtenu face à Villiers (32-18) et ce à trois journées de la fin du championnat. Une ascension ultra rapide pour le groupe d'Aurore Sanz, la nouvelle coach, qui ne se priva pas de rappeler *"que les filles avaient fait le boulot toute l'année et qu'elles méritaient de jouer à l'étage supérieur"*. Une réussite 100% féminine puisqu'à la tête du club, on retrouve également une femme, Laetitia Carré. Elle aussi était sur un nuage, même si le plus dur commence avec la préparation de la prochaine saison et ses écueils.
En attendant, il reste encore deux matchs avant des vacances bien méritées, le 18 mai à Villemonble et le 1er juin, à 20h 45, à Harnes, face à Beauvais. ■

■ 19e j : Harnes – Villiers : 32-18 ■ 20e j : Aubervilliers – Harnes : 28-31

VOLLEY BALL - ÉLITE

# Voilà, c'est fini !

La saison est terminée pour les deux clubs de Harnes. Et l'aventure est finie aussi pour quatre joueurs du HVB : Florian Druon, Luc Parville, Thierry Poutrain et Amaury Auffray, dont c'était la dernière sortie à Amiens, vainqueur 3-2 d'une valeureuse équipe harnaise. L'équipe de Loïc Bouanda s'est battue jusqu'au bout mais achève finalement les play off en troisième position à égalité avec Halluin (16 pts) loin derrière Lyon (23 pts) et Amiens (22 pts). De quoi faire réfléchir dirigeants et staff technique pour faire encore mieux l'an prochain… La composition du nouveau groupe devrait être connue d'ici la fin du mois. Les objectifs aussi !
Du côté des filles, après une défaite à Calais (3-1), le VCH a brillamment clos la saison en s'imposant à St-Dié (2-3) à l'issue d'un très beau match. Mais cette victoire chez le leader ne suffit pas aux Harnaises pour décrocher la première place, le classement étant déjà établi avec quatre points d'écart entre les deux équipes. Voilà, c'est (déjà) fini pour cette saison… et c'est fini aussi entre le VCH et Tété Dembélé, qui évoluera à la rentrée sous d'autres couleurs. ■

FOOTBALL - LIGUE 2

## Résultats et agenda

■ Lens – Clermont : 1-0
■ AC Ajaccio – Lens : 0-2
■ 38e et dernière journée avant les barrages vendredi 17 mai, à 20h 45, Lens - Orléans

# Ils ont monté leurs boîtes !

LENS

En partenariat avec les Académies de Lille et d'Amiens, la région Hauts-de-France coordonne *"Les rendez-vous de l'entrepreneuriat Jeune & Audacieux"*. Cette tournée en cours de 13 évènements s'est arrêtée récemment à Lens, à la rencontre des adolescents et jeunes adultes.
Acteurs de la sensibilisation à l'entrepreneuriat, le réseau des BGE et l'association Entreprendre pour Apprendre ont proposé différentes animations pour renseigner les jeunes et les aider à développer leur créativité et leur esprit d'initiative. Cet engagement s'inscrit notamment dans une politique régionale ambitieuse dont la vocation est de positionner les Hauts-de-France parmi les cinq régions européennes les plus innovantes dans le domaine de l'entrepreneuriat et de l'initiative économique d'ici à 2020. Les Hauts-de-France se distinguent déjà puisque la finale du 30e championnat européen des mini-entreprises aura lieu à Lille en juillet prochain. A la salle Bertinchamps et à la halle Coubertin, dans le cadre de l'action *"Notre commune"*, les enfants ont présenté leurs idées pour imaginer des activités économiques adaptées à leur espace de vie. Les mini-entrepreneurs et visiteurs ont participé à la création d'une fresque avec une équipe de gaffeurs avant la remise de trophées des concours des mini-entreprises. En effet, durant l'année scolaire, les jeunes ont créé une entreprise qui fonctionne comme une société anonyme ou une société coopérative. Les mini-entrepreneurs ont chacun un rôle et des responsabilités dans leur entreprise. Ils conçoivent, produisent et commercialisent un produit ou un service. Ils assument aussi la gestion administrative et financière. ■

# Marché des supporters

RC LENS

Le marché des supporters revient ! La fédération Lens united a choisi la date du samedi 18 mai pour la deuxième édition du marché des supporters. Au lendemain de la 38e et dernière journée de Ligue 2, et la venue d'Orléans à Bollaert-Delelis, les passionnés du Racing club de Lens sont attendus sur le parking Lepagnot pour vendre et/ou acheter.
Comme prévu, *"l'exposition des maillots, livres ou encore objets inédits est gratuite pour tous les groupes de supporters sang et or, adhérents ou non adhérents"* annonce le président Arnaud Desmaretz dont l'objectif est d'en faire une vraie fête populaire et conviviale. *"Il y aura de nombreuses animations comme une initiation au cirque pour les enfants, des jeux d'adresse et du football pour les plus grands"*. ■

✔ ***Samedi 18 mai, stade Bollaert-Delelis, à Lens, de 9h à 18h. Restauration sur place. Entrée libre. Renseignements au 06 95 53 63 38.***

**Prochaine parution LE MERCREDI 29 MAI**

# Mots fléchés

Grâce aux cases numérotées, découvrez le mot qui répond à la définition suivante :
Engagement de forces.

| 1 | 2 | 3 | 4 | 5 | 6 | 7 | 8 |
|---|---|---|---|---|---|---|---|

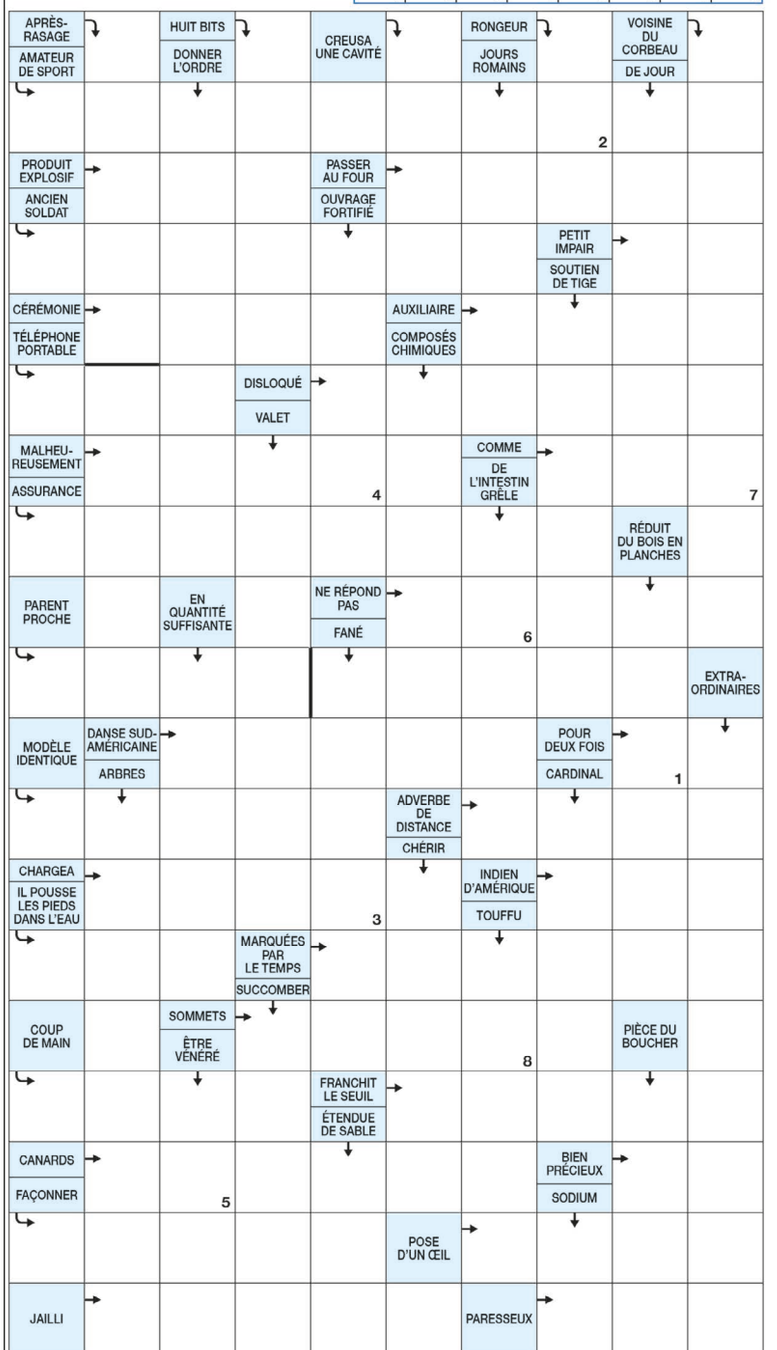


# Mots croisés

**HORIZONTALEMENT**

**1.** Couvrir un mur d'affiches. **2.** Abasourdie. **3.** La police des polices. On lui projette des images. **4.** Mortelle donc. Cela exclut des possibilités. **5.** Bien trop aérée. **6.** Fait son repas du soir. Située chez le notaire. **7.** Qui ont la couleur de l'ivoire. **8.** Arrivé ici-bas. Prendre trop de temps. **9.** Il sert à évacuer l'eau d'un sol trop humide. Suffixe d'enzymes. **10.** Ils nous sortent du lit. **11.** Se lance courageusement. Muni d'un gros postérieur. **12.** Délabrées. **13.** Divisions d'acte au théâtre. Tellure réduit.

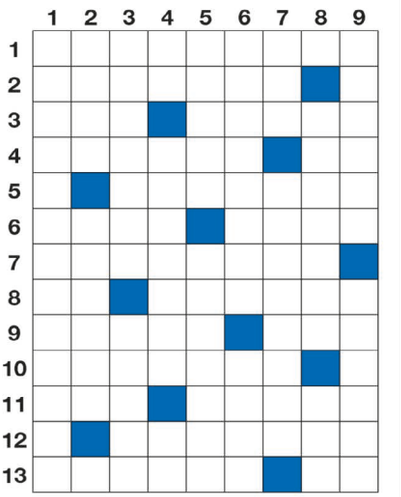

**VERTICALEMENT**

**1.** Arbustes d'Amérique tropicale. **2.** Vide ou presque. Membres d'un ancien peuple établi dans le sud de la Gaule et le nord de l'Espagne. **3.** N'est pas allé voter (s'est). Qui ne fait pas de doute. **4.** Pour désigner. Expérimentée aussi. Premier impair. **5.** Singe-araignée. Empêché de grandir. **6.** Faire le décompte des habitants. Ville du Pas-de-Calais. **7.** Dernier familièrement parlant. Ni chaud ni froid. **8.** Femelles baudets. Manche au tennis. **9.** Totalement abandonnée. Rejeté puisque inexact.


RECUP'TRI
INSERTION PAR L'ACTIVITÉ ÉCONOMIQUE
COLLECTE DE DÉCHETS · RESSOURCERIE · BÂTIMENT

**Magasin solidaire**
LA RESSOURCERIE de RECUPTRI
est ouverte du mardi au vendredi
de 14h00 à 18h30
Et le samedi de 9h00 à 12h00
Au 136, rue Léon Blum à LOISON-SOUS-LENS

**Apportez gratuitement**
**vos objets pour leur offrir une seconde vie**
du lundi au vendredi de 08h00 à 17h30

**Besoin d'un débarras ?**
Nous passons gratuitement à votre domicile,
il vous suffit de prendre rendez-vous au 03 21 28 46 08

Réseau National des Ressourceries
UNION EUROPÉENNE
l'Europe s'engage en Hauts-de-France
CommunAupole de Lens-Liévin
Communauté d'Agglomération


# Big bazar

Reconstituez trois mots de huit lettres sachant que les lettres doivent se toucher et qu'elles ne peuvent être utilisées qu'une seule fois pour un même mot.

# Dominos

Qu'ils soient à l'horizontale, à la verticale ou même inversés, tous les dominos doivent trouver leur place dans la grille.

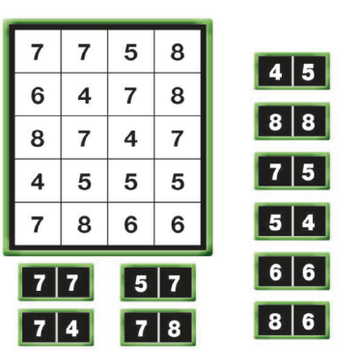


# Solutions

DOMINOS :

BIG BAZAR :
PRESSOIR
PRÉVENIR
PRIORITÉ

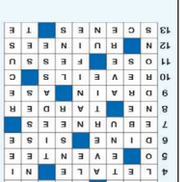

# Rubrique jardin

## Quelle tondeuse choisir ?

Tondeuse à batterie. ©Einhell

**L'image du ronronnement de la traditionnelle machine vit une véritable métamorphose car les tondeuses sur batterie et les robots programmables occupent désormais le terrain.**

### À batterie : les meilleures ventes

À l'ère du sans-fil, la batterie est la reine du jardin. Comparées aux classiques thermiques et électrique à câble, les tondeuses à batterie ont plusieurs avantages : elles démarrent sur simple pression d'un bouton, permettent une grande liberté de mouvement, elles sont légères, moins bruyantes et moins polluantes. Leur autonomie est aussi meilleure, tout comme la qualité de travail, pour une performance identique. La durée de vie des batteries s'allonge aussi : 1 200 cycles de charge en moyenne et sans perte d'énergie grâce au lithium. Comptez 36 volts pour tondre jusqu'à 350 $m^2$.Enfin, ces batteries sont compatibles avec de nombreux outils de jardin et de bricolage, et même rétro compatibles avec des produits commercialisés depuis plusieurs années.

### Robots : la nouveauté

Depuis 2018, les robots tondeuses commencent à se démocratiser dans nos jardins, soit bien plus tard que chez nos voisins européens. Belgique, Allemagne, Suisse et Pays-Bas affichent 56 % du volume de tonte avec un robot tandis qu'en France, le score est de 3 % ! Le robot permet de libérer du temps au jardinier, qui peut alors s'occuper des plantations, des semis, de l'entretien… Les modèles les plus à la pointe sont programmables via un smartphone ou une tablette, très pratiques pour planifier les tontes régulières dans un objectif "jardin toujours clean". L'assiduité d'un robot permet aussi de diminuer la pousse d'adventices et de favoriser la qualité du sol grâce au mulching, ce qui occasionne par ailleurs des économies de transport de sacs d'herbes vers la déchetterie. Les spécialistes du secteur estiment que les robots remplaceront rapidement les tondeuses à batterie.

### N'oubliez pas les manuelles !

En marge de ces innovations, n'oublions pas les tondeuses manuelles qui gardent la première place du podium écologique en étant parfaitement adaptées aux petits jardins urbains. Pas d'entretien, pas d'énergie (juste celle du jardinier), pas de bruit. Bref, une totale liberté…

*APEI-Actualités. Claire Lelong-Lehoang*

# – Déjà 20 ans ! –

## RC LENS

L'an passé, le RC Lens avait fêté les vingt ans de son unique titre de champion de France. La semaine dernière, c'était les vingt ans de la dernière victoire du RCL en coupe de la Ligue (le 8 mai 1999 au stade de France). Face à son dauphin, Metz, le Racing, champion de France en titre donc, s'était imposé 1-0, grâce à un superbe but de Daniel Moreira (contrôle orienté et frappe de dingue du gauche). Et cette année-là, Sikora, Warmuz, Vairelles, Smicer, Rool et compagnie avaient terminé à la sixième place du championnat de D1. Mais cela, c'était au siècle dernier… ■

# Votre météo de la semaine

« Mai fait le blé, juin fait le foin ! »

| Vendredi 17 | Samedi 18 | Dimanche 19 | Lundi 20 | Mardi 21 | Mercredi 22 | Jeudi 23 |
|---|---|---|---|---|---|---|
| | | | | | | |
| À la saint Pascal, s'il fait beau, l'été sera méridional. | À la sainte Coralie, tous les lilas sont fleuris | Craignez le petit Yvonnet, c'est le pire de tous quand il s'y met. | S'il pleut à la saint Bernardin, tu peux dire adieu à ton vin. | À la saint Constantin, compte tes sous dans tes mains | Beau temps du jour sainte Emilie, donne du fruit à la folie. | Qui sème les haricots à la saint Didier, les récolte par poignées |
| 9°/19° | 9°/19° | 9°/19° | 9°/20° | 10°/20° | 10°/21° | 10°/20° |

## BROCANTES

### Samedi 18 mai

- Courcelles-Lès-Lens. Marché aux puces, rue d'Artois, de 9h à 18h.
- Courrières. Marché aux puces, quartier de la Louisiane, de 7h à 16h.
- Evin-Malmaison. Bourse et exposition sur la mine, salle Augustin Dutilleul, de 10h à 18h. Egalement le dimanche.
- Liévin. Bourse aux vêtements, salle de l'espérance, de 8h à 16h. Egalement le dimanche.

### Dimanche 19 mai

- Angres. Marché aux puces, rue de la Cavée, de 8h à 17h.
- Lens. Marché aux puces, devant l'école Carnot, place Roger Salengro, de 8h à 16h.
- Liévin. Marché aux puces, parking Carrefour, de 7h à 13h.
- Noyelles-Godault. Marché aux puces, résidence les hauts près, de 7h à 17h.
- Rouvroy. Marché aux puces, rue Henri-Barbusse, de 8h à 16h.

### Samedi 25 mai

- Hénin-Beaumont. Chemin de la Buisse, de 7h à 17h.

### Jeudi 30 mai

- Noyelles-sous-Lens. Vide grenier, rue du 10 mars, de 9h à 16h.

### Samedi 1er juin

- Vendin-le-Vieil. Salle espace du 8, place Saint-Auguste, de 8h à 17h.
- Sailly-Labourse. Marché aux puces, résidence du chemin vert et place de l'église, de 9h à 17h 30.
- Evin-Malmaison. Brocante, rue du Haut-Terroir, de 8h à 17h.

**LE PETIT MAG ÉDITION LENS-LIÉVIN**

Le Petit Mag est une publication bimensuelle gratuite éditée par la SAS Editions Le Petit Mag. Siège social : 17 bd Strasbourg - 62000 ARRAS. Président et Directeur de la publication : Laurent Marly. Mail rédaction : lmarlymag@gmail.com. Dépôt légal : à parution. ISSN : enregistrement en cours. Impression : Rotocentre (348, rue Marcel Paul - 45770 Saran). Conception pub : Pierre Wastiaux (Gekko Communication). Toute reproduction, représentation, traduction ou adaptation, intégrale ou partielle, quel qu'en soit le procédé, le support ou le média, est strictement interdite sans l'autorisation des Editions Le Petit Mag. **Vous souhaitez passer une annonce publicitaire ? Appelez le 06 27 13 41 49. Mail : pbarbautmag@gmail.com**

## Votre horoscope

**Bélier**
Une personne de votre entourage professionnel pourrait chercher à vous faire de l'ombre, sans y parvenir. Restez diplomate même si l'envie de rugir se fait ressentir. Veillez à ne pas tirer sur vos réserves. Gare aux coups de barre !

**Taureau**
Un problème immobilier pourrait vous préoccuper. Faites preuve de vigilance, car une arnaque n'est pas à exclure... Tenez-vous sur vos gardes. Quand l'appétit va, tout va ! Ceci dit, ne jouez pas les ogres !

**Gémeaux**
Professionnellement, il y a de la tension dans l'air. Si vous voulez désamorcer la bombe, montrez donc patte blanche. Côté cœur, c'est plutôt serein et vraiment doux à vivre. Quelques séances de relaxation devraient vous apaiser.

**Cancer**
Apprenez à respirer, à choisir des moments rien qu'à vous pour écouter de la musique ou prendre un bon bouquin, enfoncé au milieu d'oreillers moelleux. Faites-vous du bien quoi ! Votre résistance physique et psychique est excellente

**Lion**
Si vous savez mettre la pédale douce dans vos relations professionnelles et ne pas faire retentir sur votre collaboration vos ennuis familiaux, alors tout ira pour le mieux. Avez-vous pensé à l'homéopathie pour vos troubles du sommeil ?

**Vierge**
Ne rien faire a toujours du bon quand on a passé une semaine de travail bien remplie. Alors, il n'y a pas de quoi culpabiliser pour quelques heures de repos pendant le week-end. Votre bon moral aura des répercussions positives sur votre santé.

**Balance**
Stimulé par une ambiance de travail hors du commun, vous accomplissez un travail prodigieux. Rien ne peut nuire à votre efficacité et vous vous en félicitez. Ça plane pour vous ! Vous ne manquez pas de vitalité et vous en profitez à fond.

**Scorpion**
Les célibataires n'auront plus qu'à se montrer zen et ouverts et tout filera en douceur. Les couples retrouveront la paix si chacune des parties apprend à mettre de l'eau dans son vin. Dix minutes d'abdominaux quotidiens seraient les bienvenues.

**Sagittaire**
Il faut souffler pour repartir de plus belle. Vous n'êtes pas un petit robot activé par une clé dès qu'il est sollicité ! D'ailleurs, certains vous demandent de vous calmer ! Vos réactions intempestives sont mauvaises pour votre tension.

**Capricorne**
Votre cœur bat la chamade. Votre couple vit des moments heureux et les célibataires devraient trouver chaussure à leur pied... s'ils s'extirpent de leur canapé. Vous retrouvez votre joie de vivre et votre confiance en vous.

**Verseau**
Le travail est à l'ordre du jour, il faut donc le savoir ! Heureuse collaboration rimera avec détermination de faire avancer la machine un peu plus vite qu'à l'accoutumée. C'est bien vu ! Tout le signe sera protégé par Jupiter, le bon gardien.

**Poissons**
Les relations avec l'entourage sont mises en valeur. Il y a un mieux avec les frères et sœurs, le voisinage... Vous qui aimez les situations franches et carrées, vous allez être servi... Chaussez vos baskets et sortez vous aérer... les neurones !

Le Crédit Mutuel Donne le LA

# Retro C TROP

VINTAGE • FOOD • MUSIC

## FESTIVAL 2019

### 29 JUIN

STRAY CATS
MIDNIGHT OIL
LES NÉGRESSES VERTES
THE ZOMBIES
THE SHIELS
EX SONS OF THE DESERT
THE SPUNYBOYS

### 30 JUIN

TEARS FOR FEARS
UB40 featuring Ali Campbell & Astro
THE DIRE STRAITS EXPERIENCE
LES INNOCENTS
POPA CHUBBY

**CHÂTEAU DE TILLOLOY (80) ENTRE AMIENS ET COMPIÈGNE**

**WWW.RETROCTROP.FR – 03 22 89 20 00**

Crédit Mutuel Nord Europe · somme · Haute-de-France · Roye Grand Roye · sacem · ROYE · rock&folk · Info Concert · aprèva AESIO · RTL2

---

## JEU CONCOURS LE PETIT MAG - «RETRO C TROP»

TENTEZ DE GAGNER **2 PLACES** POUR LE 30 JUIN

**NOM :** _____ **PRÉNOM :** _____

**ADRESSE :** _____

_____

**CODE POSTAL :** _ _ _ _ _ **VILLE :** _____

**MAIL :** _____ **TÉL :** _ _ _ _ _ _ _ _ _ _

**BULLETIN DE PARTICIPATION À RETOURNER AVANT LE MARDI 28 MAI 2019 À :**
LES ÉDITIONS LE PETIT MAG
17, BOULEVARD DE STRASBOURG - 62000 ARRAS
**LISTE DES GAGNANTS DANS NOTRE JOURNAL DU 12 JUIN 2019**

**5 GAGNANTS** *(2 PLACES CHACUN) SERONT TIRÉS AU SORT - RÉGLEMENT DU JEU CONCOURS SUR DEMANDE.*

# Le Carrefour de la Fleur

Plantes, Fleurs, Jardinage...

## TOUTE L'ÉQUIPE
## SOUHAITE UNE BONNE FÊTE
## À TOUTES LES MAMANS

GRAND CHOIX DE COMPOSITIONS FLORALES
A PARTIR DE
**14€95**

10 ROSES
**5€95**

BOUQUET GARNI
A PARTIR DE
**9€90**

PANIER GARNI
A PARTIR DE
**9€95**

Le Carrefour de la Fleur
Rue Malik Oussekine
62640 - Montigny-en-Gohelle
Tél. 03 21 13 96 85

Le Carrefour de la Fleur
57, rue Pierre Sémard
62210 - Avion
Tél. 03 21 78 49 89

Le Carrefour de la Fleur
Rue 19 mars 1962
62217 - Achicourt
Tél. 03 21 15 90 01

Le Carrefour de la Fleur
30 Bis r Jules Ferry
62970 - Courcelles-les-Lens
Tél. 03 21 77 99 25