LENS LIÉVIN LE PETIT MAG

100 % INFOS - VOTRE JOURNAL GRATUIT N°14 - Du 6 au 19 juin 2018 - 100 % LOCAL

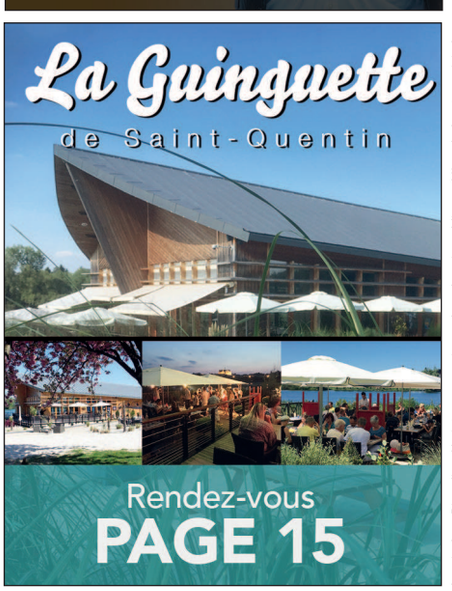

Mondial de football
À VOS DATES !

■ Page 10 et 11 - Le calendrier complet de la Coupe du monde en Russie. Pour ne rien louper des matches de Raphaël Varane et des Bleus !

BOXE page 4
Gaëtan Ntambwe dans les pas de Georges Carpentier

ARRAS ÉCLECTIQUE p.7,13 et 15
Terres en Fête, Faites de la chanson et le Trophée Vert

VOLLEY-BALL page 12
Harnes new look et ambitieux !

Imprimé en Picardie - Ne jetez pas ce journal sur la voie publique. Offrez-le à votre voisin !

- Fenêtres
- Portes
- Coulissants
- Volets
- Portes de garage
- Portails
- Stores / pergolas
- Maison connectée

PVC - ALU - BOIS - MIXTE

L'EXPERT FENÊTRE

Et tellement + encore...

CONFORT & SÉCURITÉ CHEZ SOI

DES OFFRES PROMOTIONNELLES POUR VOS PROJETS DE CONSTRUCTION ET DE RÉNOVATION QUI VOUS SÉDUIRONT À COUP SÛR

BÉNÉFICIEZ D'UNE TVA RÉDUITE

HÖRMANN

Jusqu'à 40% d'économie
par rapport au prix conseillé pour une porte sectionnelle LPU 42 Hörmann de même surface et de même taille

ARRAS | LENS | HENIN | DOUAI | LILLE

SHOW ROOM 150m² : 15 bis rue Pasteur à Courrières

03 21 49 86 25

www.lexpertfenetre.fr

VOS TECHNICIENS CONSEIL

Pascal BOULET — Raoul CHARPENTIER

Consigne du verre
L'agglo lance Cliiink !

A partir du 1er juillet, cinq communes de l'agglomération Lens-Liévin vont tester Cliiiink. Exit le ramassage du verre devant sa porte et place à un système de consigne numérique qui a pour but d'inciter l'usager à jeter son verre dans les bornes prévues à cet effet. En plus, avec Cliiink, on gagnera à tous les coups ! Chaque usager accumulera des points qu'il pourra utiliser dans 45 boutiques partenaires, musées, parcs de loisirs ou transformer en dons auprès d'associations. Bully-les-Mines, Hulluch, Lens, Loos-en-Gohelle et Sains-en-Gohelle vont recevoir des containers connectés (128 puis 500 à terme). Le dispositif, qui concerne pour l'heure la moitié de la population de l'agglomération (125 000 habitants), devrait être étendu à l'ensemble des 36 communes de la CALL d'ici un an.

Depuis le 1er janvier, le verre n'est plus collecté en porte à porte mais via des bornes d'apport volontaire. Cette évolution répond à une obligation de sécurité et de réduction de la pénibilité pour les personnels, une exigence écologique, une meilleure qualité de collecte des déchets pour un recyclage optimal, un impératif d'optimisation pour la création d'emplois, la gestion des ressources et pour la maîtrise du budget déchets.

Avec Cliiink, Sylvain Robert s'engage pour un dispositif innovant à destination des habitants. *"Cliiink réconcilie plaisir et développement durable en récompensant les usagers et en impliquant des commerçants partenaires*

de l'opération" insista le président de la CALL et maire de Lens, lors de la présentation du dispositif en présence de Didier Montreuil, directeur de Nicollin et de Jean-Marc Toubiana, PDG de Terradona. Développé par cette société, Cliiink est accessible et activé par une application mobile à télécharger gratuitement ou par une carte magnétique personnelle, délivrée par les villes.

Ce dispositif incitatif permet de limiter les pertes de gisement du verre, d'augmenter son taux de captage et d'améliorer la qualité de la ressource collectée. Cette solution permet lors de chaque dépôt, de récompenser l'usager en points. Ainsi les éco-gestes génèrent pour les usagers un gain de pouvoir d'achat et pour les commerces une fidélisation de leur clientèle. L'application mobile offre aussi la possibilité de connaitre l'économie en CO2 réalisée par son geste de tri. Avec Cliiink, l'agglo réinvente la consigne du verre. Naturellement ! ■

Pour en savoir plus, rendez-vous sur le site de l'agglo : agglo-lenslievin.fr//cliiink

LENS

Eun' vie d'tchien !

▼ Un spectacle organisé par les centres socioculturels de la ville de Lens qui vous ravira le vendredi 8 juin à 19h au centre Dumas, rue Gustave Courbet.
C'est une comédie patoisante présentée par la Ch'ti comédie. À l'issue du spectacle, buffet chti offert par l'atelier cuisine du centre socioculturel. Tarifs : 7 €. Adhérents des centres socioculturels : 3€. Gratuité pour les enfants. Recettes au profit des réfugiés de Croisilles (association Soudan Niger France internationale). Réservations au 03.21.77.45.60 ou au 06.85.88.71.21.

Concours photo

▼ Un concours photo sur le thème "Ton regard sur ta cité" est organisé jusqu'au 31 août. Vous habitez le quartier de la cité 8 de Vendin-le-Vieil, Lens, Loison-sous-Lens et de la Grande résidence de Lens, l'équipe du Conseil citoyen "Nos quartiers cités 8 des hauts de Lens" vous propose de photographier votre quartier. Aiguisez votre regard et flânez dans votre cité à la recherche du détail qui fera que votre photo sera retenue. Que vous ayez un appareil photo reflex, compact, ou encore un smartphone, vous devrez réaliser deux clichés.
A gagner un appareil photo et divers lots.
Règlement et renseignement au 06 84 15 10 40.

HARNES

Tous en rouge !

▼ A l'occasion de la finale senior de la coupe Artois Yves Saint Aubin, allez encourager l'UAS Harnes (D3) opposée au COS Marles (D1), au stade Municipal de Sains-en-Gohelle, ce 10 juin à 17h30. Un covoiturage est organisé au départ du stade Bouthemy, à Harnes, à 16h 30. Et n'oubliez pas votre maillot ou tee-shirt rouge !

D'un archipel noir à un archipel vert

De gauche à droite : Salvatore Castiglione, vice-président des Hauts de France, Philippe Duquesnoy, maire d'Harnes, Alain Roger, maire de Noyelles, Sylvain Robert, maire de Lens, Daniel Kruszka, maire de Loison et Christophe Pilch, maire de Courrières.

LES BERGES DE LA SOUCHEZ

La Chaîne des parcs, ça vous parle ou pas ? Bon, allez un bref rappel de cet atout majeur dans l'attractivité du territoire s'impose. La Chaîne des parcs offre un potentiel de plus 2 200 hectares de parcs sur les terres des agglomérations de Lens-Liévin et Hénin-Carvin. Elle propose aux habitants et aux touristes un espace de promenades, de loisirs et sports, proche et accessible. Sur 10 km, le parc appelé *"Les berges de la Souchez"* est constitué par le Canal de la Souchez et ses abords, sur cinq communes : Courrières, Harnes, Loison-sous-Lens, Noyelles-sous-Lens et Fouquières-lès-Lens. Projet labellisé Euralens 2013, ce grand parc, situé à vingt minutes à pied du Louvre-Lens, est donc l'un des sept sites de référence de la Chaîne des parcs.
Le lancement des travaux d'aménagement des berges de la Souchez a été effectué dernièrement à Loison-sous-Lens, en présence des maires des cinq communes et des présidents des deux agglomérations qui ont travaillé de concert depuis novembre 2013, sous l'impulsion d'Euralens. Suffisamment rare pour être signalé mais il faut reconnaître que l'enjeu était majeur. Une ambition qui cadre pleinement avec les propos de Michel Desvigne, architecte paysagiste, qui parle *"du passage d'un archipel noir à un archipel vert"*. Développer ainsi l'offre de loisirs et faire venir (et conserver) les touristes, tâche qui incombera surtout à l'office de tourisme Lens-Liévin. Si les premiers coups de pelles symboliques ont été donnés devant un joli parterre d'élus et partenaires locaux, les travaux, pour un montant total de 5,8 millions d'euros, s'étendront sur une année. Le FEDER (fonds européen de développement régional) y contribuera à hauteur de 1,7 M€, la région Hauts de France à hauteur d'1,6 M€. Outre la CALL, les autres financeurs sont l'agglomération Hénin-Carvin, le pôle métropolitain et les communes concernées, qui auront la charge de l'entretien des berges pour offrir un archipel vert métropolitain. *"L'intention première est de donner à cette voie d'eau une vocation nouvelle de loisirs, de tourisme, de préservation de la faune et de la flore et d'assurer la reconquête de son image auprès des usagers"* indiqua le maire des lieux, Daniel Kruszka. *"Il y a quelques décennies, le canal de la Souchez était le centre de vie de nos communes"* rappela de son côté le maire de Noyelles, Alain Roger, fier d'inverser la tendance. *"Tous ensemble, nous allons lui redonner une nouvelle vie"*. *"L'une des premières concrétisations du projet de territoire"* pour Sylvain Robert, le patron de la CALL. ■

7 parcs reliés

▼ Sous l'impulsion d'Euralens en 2013, 7 grands parcs ont été recensés sur les deux agglomérations pour être reliés les uns aux autres et participer à la valorisation du territoire. Les 7 parcs : Centralité (Avion, Lens-Liévin, Loos-en-Gohelle) ; Canal de la Deûle (Wingles à Oignies) ; Sites de mémoire (Souchez amont) ; Arc sud (Hénin-Beaumont), berges de la Souchez (aval) ; Artois sud (Olhain - Haillicourt) ; Vallée de la Lawe (Bruay, Gosnay).

2 jours de fête

▼ Une fête de la Chaîne des parcs est programmée les samedi 30 juin et dimanche 1er juillet, avec de nombreuses animations au parc Cabiddu de Wingles, au Parc des îles, au 9-9 bis, parc des berges de la Souchez, parc d'Ohlain, Loisi-nord. Tout public, entrée libre.

La fibre enfin là !

Sylvain Robert, heureux de l'issue d'un partenariat de 30 ans.

Cette fois, la communauté d'agglomération Lens-Liévin tient le bon bout ! Sylvain Robert, son président, et Alain Weil, PDG d'Altice France, ont annoncé dernièrement la finalisation du déploiement de la fibre optique dans 24 des 36 communes de l'agglomération. Plus de 72 000 logements et locaux professionnels sont désormais éligibles à la Fibre à 1 Gbit/s et peuvent profiter de débits cinquante fois plus rapides que ceux permis par l'ADSL. *"Au lieu de dix minutes avant pour télécharger un film, vous le ferez en quelques secondes"* assura Alain Weil.

C'est la concrétisation d'un partenariat de trente ans entre l'agglo et SFR, représenté par Salvatore Tutolomondo, directeur des relations régionales, pour rendre le très haut débit accessible aux particuliers et aux entreprises afin de leur permettre d'accéder à des services numériques complets et innovants. *"Il s'agit d'un moment important, un moment fatidique dans la stratégie globale de l'agglomération"* déclara Sylvain Robert avant d'évoquer le développement de Louvre Lens Vallée et le futur hôpital (digital) de Lens. Les travaux de déploiement de la fibre ont donc consisté à faire évoluer le réseau de câble historique en installant la fibre optique au plus près des habitations tout en conservant la terminaison coaxiale. Cette solution FTTB (fiber to the building) présente trois avantages : un raccordement rapide et simplifié (moins de dix jours ouvrés), un confort d'utilisation inégalé des services de télévision et d'Internet et la possibilité de récupérer les chaînes TNT et belges sur les autres du logement et sans décodeur.

Avec près de sept écrans connectés par foyer et avec l'accroissement des services et de l'audiovisuel en ligne, la demande de débits pourra enfin être assurée. Les temps changent ! ■

Les 24 communes

▼ Ablain-Saint-Nazaire, Aix-Noulette, Angres, Annay-sous-Lens, Avion, Billy-Montigny, Bully-les-Mines, Eleu-dit-Leauwette, Fouquières-les-Lens, Givenchy-en-Gohelle, Grenay, Harnes, Lens, Liévin, Loison-sous-Lens, Loos-en-Gohelle, Mazingarbe, Méricourt, Noyelles-sous-Lens, Sains-en-Gohelle, Sallaumines, Souchez, Vendin-le-Vieil, Vimy.

Comment souscrire ?

▼ Pour souscrire à l'offre SFR (19 €/mois pendant 12 mois, puis 29 €/mois) et bénéficier d'un mois d'abonnement supplémentaire offert, contacter l'une des boutiques SFR suivantes : galerie commerciale de Carrefour Liévin ; galerie de Cora Lens 2 ; boutique du 50, place Jean-Jaurès à Lens ; au 75, rue de l'Abbaye, à Hénin-Beaumont ; galerie d'Auchan Noyelles.

Gaëtan Ntambwe
Un siècle après Carpentier

LIÉVIN

Et si la formidable histoire d'amour entre la ville de Liévin et la boxe se répétait ? 1920, Georges Carpentier, un gamin des corons de la Fosse 3, ex-aviateur héros de la Grande Guerre au dessus du Fort de Douaumont, devenait champion du monde de boxe anglaise, des mi-lourds, à Jersey-City. 2020, Tokyo, Jeux olympiques… Un boxeur liévinois, Gaëtan Ntambwe, veut y inscrire son nom en lettres d'or !

Ce qui pouvait être considéré comme un rêve farfelu en 2014, un an après ses débuts à la salle Georges-Carpentier, sous la férule de Guy Caudron, est aujourd'hui un rêve qui peut devenir réalité. "*Je veux être le meilleur. Je veux participer aux JO*" déclarait à *"l'Avenir de l'Artois" en 2016* le natif de Lens, de mère française et de père congolais. *"C'est certain qu'il peut y arriver"* répond avec enthousiasme, Isabelle Caudron, présidente du boxing club liévinois depuis 1999. Ici, tout est une affaire de famille ! *"Ce fut une formidable rencontre avec Guy Caudron"* se souvient Gaëtan, aujourd'hui brancardier au centre hospitalier de Lens. Depuis 2013, les deux hommes ne se quittent plus. L'entraîneur ne compte plus les mises de gants avec son protégé. *"Depuis 35 ans, j'en ai vu passer des gars. Gaëtan va réussir car c'est un garçon sérieux, travailleur, qui ne rechigne jamais. Et il a une tête bien faite et un cardio exceptionnel"* reconnait l'ancien champion d'Europe des coqs, et qui a eu la chance de boxer à la même affiche que le grand Mohamed Ali (à Dublin).

Redoutable combattant, Gaëtan Ntambwe envoie du lourd sur le ring. Battu en quarts de finale des championnats de France, il a su se relever et créer la sensation fin avril en s'adjugeant la ceinture Montana. Mieux, au-delà de son succès face à l'Ouzbek Saydrakhimov, il a séduit et tapé dans l'œil de nombreux observateurs et un certain Brahim Asloum. L'ancien champion olympique de Sydney s'est même payé le culot de lui proposer d'affronter Julio Cesar La Cruz, *"l'amateur qui fait peur aux pros"*. Champion olympique en titre et quadruple champion du monde, le Cubain est considéré comme le meilleur mi-lourd au monde. Une bombe pugilistique apparue pour la première fois sur le sol français, dans la prestigieuse salle Wagram. *"J'ai été prévenu une semaine avant"* raconte l'ancien étudiant en STPAS à Liévin. *"J'étais déterminé à aller au bout des cinq rounds. J'ai perdu aux points. Ce combat m'a permis de voir le travail à accomplir pour atteindre le très haut niveau"*. Et pourquoi pas défier à nouveau *"the untouchable"* au Japon ?

En attendant, Gaëtan Ntambwe va intégrer l'équipe de France pour des stages, puis se préparer pour les prochains championnats de France. *"A court terme, c'est mon objectif ; je dois être champion pour espérer aller à Tokyo"*. Régner sur la catégorie des moins de 81 kg, un siècle après l' *"homme du monde"*, Georges Carpentier, il y pense six fois par semaine. A chacun de ses entraînements dans une salle qui recèle tant de photos et souvenirs du début du siècle dernier… ■

Terre de champions

▼ **Le bassin minier a toujours fourni de grands champions. Aux derniers JO, à Rio, Mathieu Bauderlique a obtenu la médaille de bronze en mi-lourds, sorti en demi-finale par le Cubain La Cruz. Depuis, le boxeur d'Hénin est passé pro mais il croise régulièrement les gants à l'entraînement avec Gaëtan Ntambwe. "Tout en continuant à mettre les gants ici, j'espère intégrer l'Equipe de France pour disputer des tournois internationaux" indique le protégé de Guy Caudron. En attendant aussi de pouvoir aménager son temps de travail pour s'entraîner encore davantage…**

Diges't

▼ **Gaëtan Ntambwe**
✔ **Né le 12 octobre 1994 à Lens**
✔ **1m 85, 80 kg, droitier**
✔ **Au BC Liévin depuis 2013**
✔ **49 combats, 38 victoires,**
✔ **11 défaites**

"Faites de la chanson"
Cap sur le Québec

Cette année, l'association Di Dou Da a mis le cap sur le Québec. Pour sa 14e édition, parrainée par Robert Charlebois, le festival *"Faites de la chanson"* accueillera deux très grandes artistes, Isabelle Boulay et Diane Tell. *"Je connais ce que les pertes de vies de la bataille de Vimy ont représenté pour le Canada. Elles sauront vous faire vibrer d'amour"* a écrit le chanteur québécois à l'équipe du président Defrance. Avant d'ajouter ces quelques mots : *"Ce sera la paix sur la terre et les soldats seront troubadours"*.

Des mots, il en sera évidement question pour l'ouverture du festival, le samedi 16 juin, au Casino. Isabelle Boulay interprétera en piano-voix son riche répertoire mais aussi celui de Reggiani, l'un de ses deux maîtres en interprétation, avec

Piaf. Récompensée par dix-neuf Félix et deux Victoires de la musique, celle qui a marqué les esprits lors des commémorations des batailles d'Arras, l'an passé à Vimy devant Justin Trudeau et François Hollande, est devenue une valeur internationale de la chanson. Autre star attendue, Diane Tell, le vendredi 22 juin, au Théâtre. Ses titres parcourent notre mémoire à l'envi. *"Si j'étais un homme"*, *"la légende de Jimmy"* (de la comédie musicale de Berger et Plamondon), pour n'en citer que deux. Les autres à (re)découvrir dans le confort du théâtre arrageois…■

Isabelle Boulay, samedi 16 juin, à 20h, Casino d'Arras. Tarif : 35 et 25 €. Diane Tell, vendredi 22 juin, à 20h, Théâtre d'Arras. Tarif : 30 et 20€. Renseignements au 09 71 00 56 67 ou sur www.didouda.net.

LOUVRE-LENS

L'Empire des roses

▼ L'exposition sur les chefs d'œuvre de l'art persan du 19e siècle se poursuit jusqu'au 23 juillet, dans un décor imaginé par Christian Lacroix. Découvrez plus de 400 chefs-d'œuvre persans du 19e siècle, présentés pour la plupart en exclusivité mondiale. Le musée du Louvre-Lens vous ouvre les portes d'un somptueux palais iranien orné de peintures, bijoux, tapis, costumes ou encore armes d'apparat. À chaque pas, laissez-vous surprendre par les fastes de la dynastie qajare.
Profitez de cette expérience inédite !

✔ L'exposition se tiendra jusqu'au 23 juillet. Renseignements au 03 21 18 62 62 ou sur www.louvrelens.fr

DomusVi transférée

LIÉVIN ET WINGLES

DomusVi c'est plus de 28 000 collaborateurs en France, en Espagne, au Portugal et en Chine depuis l'an passé. Créé en 1983, le groupe est l'un des leaders de l'accueil et des services aux seniors autonomes ou dépendants. Fort de 50 agences en France, DomusVi vient d'inaugurer récemment sa nouvelle agence d'aide et soins à domicile à Liévin (76, rue Jean-Baptiste Defernez) et son antenne à Wingles (1 bis, rue Alfred Dauchez).

Depuis sa création en 2009, l'agence était installée au sein de la résidence médicalisée DomusVi *"Les jardins d'automne"* à Aix-Noulette. Dans le cadre de son développement, elle a été transférée à Liévin pour investir des locaux plus spacieux et gagner en visibilité. Dans le même temps, DomusVi aide et soins à domicile a repris au 1er mars la société Artois services à la personne basée à Wingles, devenue une antenne de l'agence DomusVi aide et soins à domicile de Liévin. Ménage, repassage, aide à la personne, accompagnement véhiculé, dame de compagnie, livraison de repas, téléassistance, garde de nuit… sont les principaux services proposés par les agences DomusVi domicile à leurs clients, des personnes âgées et/ou en situation de handicap vivant à leur domicile.

Enormément de monde à l'inauguration dont le maire de Liévin, Laurent Duporge.

Au total, les deux agences emploient une cinquantaine de salariés, au service de plus de 200 clients. *"L'ouverture des agences de Liévin et de Wingles offre aux personnes en situation de dépendance et à leurs proches un accès facile et immédiat aux meilleures solutions permettant de répondre à leurs besoins du quotidien"* déclara lors de l'inauguration Charles Dauman, directeur général de DomusVi aide et soins à domicile, en présence notamment de son directeur régional Kamal Serrout et de sa responsable d'agence de Liévin/Wingles, Céline Quillet. ■

LIÉVIN

Exposition

▼ Les sites présentés dans cette exposition intitulée "Patrimoine naturel mondial" sont classés par l'Unesco. Sur les 229 sites recensés, 114 sont menacés par l'activité l'humaine. Une sortie nature avec la Chaine des Terrils est proposée le 15 juin à 14h15 sur le terril du 11/19 (durée 2h). Entrée libre. Jusqu'au 15 juin au Pôle Desrousseaux. Du 19 au 30 juin au Pôle Gambetta.

Appel du 18 juin

▼ Une cérémonie est organisée par la municipalité, en collaboration avec le Comité de coordination des groupements patriotiques à l'occasion de la journée des médaillés militaires pour commémorer le 78e anniversaire de l'Appel du 18 juin, le lundi 18 juin à 18h aux monuments aux morts, rue Jean-Baptiste Defernez.

LIÉVIN

Kiosqu'estival

▼ Le Kiosqu'estival reprend du service dès le 22 juillet. La ville vous donne rendez-vous tous les dimanches dès 15h30 au Parc Jules-Bédart (jardin public). Renseignements : 03 21 44 85 10.

Soirée années 80

▼ Soirée organisée par l'association "Les Perles du Faso" le samedi 16 juin de 19h à 1h du matin au chalet Brand. Entrée 3€. Réservations au 06 80 12 62 42.

Conseil de quartier

▼ Le maire Laurent Duporge, accompagné d'élus et techniciens, se rend régulièrement dans les quartiers de Liévin pour un moment d'échanges et d'information. Jeudi 7 juin : conseil de quartier de Calonne, salle Baras (rue Pasteur) à partir de 18h30.

C'est gonflé !

LENS

En cette forte période d'orages, les parapluies auraient été d'actualité mais l'artiste Patricia Cunha a préféré cette année des ballons. Donc, vous l'avez deviné, vous aurez droit à des centaines de ballons suspendus dans le ciel de la rue de la Paix. Le nom de cette opération haute en couleurs : *"Floating bubbles"* ! Des parapluies, en 2017, des ballons en 2018, il vous reste un an pour imaginer 2019… ■

LE PETIT MAG ÉDITION LENS-LIÉVIN

Le Petit Mag est une publication bimensuelle gratuite éditée par la SAS Editions Le Petit Mag.
Siège social : Espace Créatis - 6, avenue Archimède, 02100 Saint-Quentin. Tél. : 03 23 08 26 58.
Associés fondateurs : Bertrand Duchet, Erick Leskiw
et Laurent Marly. Dépôt légal : à parution. ISSN : 2607-3684.
Impression : Rotocentre (ZA du chant aux Oiseaux, 80800 Fouilloy). Conception pub : Pierre Wastiaux (Gekko Communication).
Toute reproduction, représentation, traduction ou adaptation, intégrale ou partielle, quel qu'en soit le procédé, le support ou le média, est strictement interdite sans l'autorisation des Editions Le Petit Mag.
Vous souhaitez passer une annonce publicitaire ? Appelez le 06 27 13 41 49.
Mail : pbarbautmag@gmail.com

De toutes les couleurs

LIÉVIN

La deuxième édition du Color Run, *"épreuve d'ouverture"* de la Semaine de la jeunesse (jusqu'au 9 juin à Liévin), a connu un énorme succès. Samia Gaci, la maire adjoint en charge de la jeunesse et de la politique de la Ville, attendait un millier de participants. Sur le coup de 19h, ils étaient finalement 3 000 et des poussières… et des couleurs évidemment, place Gambetta pour dévorer les deux kilomètres du parcours. Avec six zones délimitées pour le jet de la poudre colorée, il est devenu rapidement difficile de reconnaître son voisin de course… La même mission est devenue totalement impossible ensuite dans le bain de mousse final ! Quant à la récupération des 60 minutes chrono et la douche réparatrice, il fallait attendre (pour certains) les douze coups de minuit et le retour à la maison. A pas feutrés… ■

Programme complet de la Semaine de la jeunesse au 03 91 84 71 68 ou sur www.lievin.fr

LIÉVIN

Atelier à 4 mains

▼ Le Centre culturel et social Georges Carpentier organise un atelier à quatre mains pour les enfants non scolarisés et leurs parents le jeudi 14 juin à 9h 30, dans ses locaux, rue Ampère. Peinture, pâte à modeler, jeux de manipulations, jeux de constructions, jeux sensoriels, comptines, éveil corporel sont au programme.

Parents-lecteurs

▼ La fête des parents-lecteurs aura lieu le mercredi 13 juin à 15h 30 à la bibliothèque Jacques Duquesne, place Gambetta.

Gala de danse

▼ Le CCS Jules-Grare propose son gala de danse le vendredi 15 juin à partir de 19h. Tarifs : adulte 3 €, enfant – de 12 ans 1,50 euros, gratuit pour les moins de 2 ans. Nombre de places limitées. Restauration.

CALENDRIER DE LA COUPE DU MONDE

GROUPE A	GROUPE B	GROUPE C	GROUPE D
Russie Arabie Saoudite Egypte Uruguay	Portugal Espagne Maroc Iran	France Australie Pérou Danemark	Argentine Islande Croatie Nigéria
Jeudi 14 juin à 17 h Russie - Arabie Saoudite Score :	**Vendredi 15 juin à 17 h** Maroc - Iran Score :	**Samedi 16 juin à 12 h** France - Australie Score :	**Samedi 16 juin à 15 h** Argentine - Islande Score : .....
Vendredi 15 juin à 14 h Egypte - Uruguay Score :	**Vendredi 15 juin à 20 h** Portugal - Espagne Score :	**Samedi 16 juin à 18 h** Pérou - Danemark Score :	**Samedi 16 juin à 21 h** Croatie - Nigéria Score : .....
Mardi 19 juin à 20 h Russie - Egypte Score :	**Mercredi 20 juin à 14 h** Portugal - Maroc Score :	**Jeudi 21 juin à 14 h** Danemark - Australie Score :	**Jeudi 21 juin à 20 h** Argentine - Croatie Score : .....
Mercredi 20 juin à 17 h Uruguay -Arabie Saoudite Score :	**Mercredi 20 juin à 20 h** Iran - Espagne Score :	**Jeudi 21 juin à 17 h** France - Pérou Score :	**Vendredi 22 juin à 17 h** Nigéria - Islande Score : .....
Lundi 25 juin à 16 h Arabie Saoudite - Egypte Score :	**Lundi 25 juin à 20 h** Espagne - Maroc Score :	**Mardi 26 juin à 16 h** Australie - Pérou Score :	**Mardi 26 juin à 20 h** Islande - Croatie Score : .....
Lundi 25 juin à 16 h Uruguay - Russie Score :	**Lundi 25 juin à 20 h** Iran - Portugal Score :	**Mardi 26 juin à 16 h** Danemark - France Score :	**Mardi 26 juin à 20 h** Nigéria - Argentine Score : .....

PHASE FINALE

Huitièmes

- Samedi 30 juin à 20 h : 1er A - 2e B
- Samedi 30 juin à 16 h : 1er C - 2e D
- Lundi 2 juillet à 16 h : 1er E - 2e F
- Lundi 2 juillet à 20 h : 1er G - 2e H

Quarts

- Vendredi 6 juillet à 16 h : .....
- Vendredi 6 juillet à 20 h : .....

Demi

- Mardi 10 juillet à 20 h : .....

3e place

- Samedi 14 juillet à 16 h

Fi

- Dimanche 15 : .....

2018 // Du 14 juin au 15 juillet 2018

LENS LIÉVIN **LE PETIT MAG**

GROUPE E	GROUPE F	GROUPE G	GROUPE H
Brésil	Allemagne	Belgique	Pologne
Suisse	Mexique	Panama	Sénégal
Costa Rica	Suède	Tunisie	Colombie
Serbie	Corée du sud	Angleterre	Japon
Dimanche 17 juin à 14 h Costa Rica - Serbie Score :	**Dimanche 17 juin à 17 h** Allemagne - Mexique Score :	**Lundi 18 juin à 17 h** Belgique - Panama Score :	**Mardi 19 juin à 14 h** Colombie - Japon Score : .....
Dimanche 17 juin à 20 h Brésil - Suisse Score :	**Lundi 18 juin à 14 h** Suède - Corée du Sud Score :	**Lundi 18 juin à 20 h** Tunisie - Angleterre Score :	**Mardi 19 juin à 17 h** Pologne - Sénégal Score : .....
Vendredi 22 juin à 14 h Brésil - Costa Rica Score :	**Samedi 23 juin à 17 h** Corée du Sud -Mexique Score :	**Samedi 23 juin à 14 h** Belgique - Tunisie Score :	**Dimanche 24 juin à 17 h** Japon - Sénégal Score : .....
Vendredi 22 juin à 20 h Serbie - Suisse Score :	**Samedi 23 juin à 20 h** Allemagne - Suède Score :	**Dimanche 24 juin à 14 h** Angleterre - Panama Score :	**Dimanche 24 juin à 20 h** Pologne - Colombie Score : .....
Mercredi 27 juin à 20 h Suisse - Costa Rica Score :	**Mercredi 27 juin à 16 h** Mexique - Suède Score :	**Jeudi 28 juin à 20 h** Panama - Tunisie Score :	**Jeudi 28 juin à 16 h** Sénégal - Colombie Score : .....
Mercredi 27 juin à 20 h Serbie - Brésil Score :	**Mercredi 27 juin à 16 h** Corée du Sud - Allemagne Score :	**Jeudi 28 juin à 20 h** Angleterre - Belgique Score :	**Jeudi 28 juin à 16 h** Japon - Pologne Score : .....

PHASE FINALE

Huitièmes

- Dimanche 1er juillet à 16 h : 1er B - 2e A
- Dimanche 1er juillet à 20 h : 1er D - 2e C
- Mardi 3 juillet à 16 h : 1er F - 2e E
- Mardi 3 juillet à 20 h : 1er H - 2e G

Quarts

- Samedi 7 juillet à 20 h : .....
- Samedi 7 juillet à 16 h : .....

Demi

- Mercredi 11 juillet à 20 h : .....

nale

5 juillet à 17 h : .....

CT6259.fr

WWW.CT6259.FR

RÉSERVEZ VOTRE CONTRÔLE TECHNIQUE PRÈS DE CHEZ VOUS, AU MEILLEUR PRIX CHEZ L'UN DE NOS PARTENAIRES

PROMO

Un HVB new look

Après les courtes nuits de début mai suite à un oubli de mise à jour d'un logiciel à la fédération, les dirigeants et joueurs du Harnes Volley Ball ont retrouvé le sommeil. Oui, les hommes de Claude Clément joueront bien en Elite la saison prochaine, *"en raison de la refonte des poules de Pro et d'Elite"*. Pour autant, le président n'oublie pas que la saison fut difficile notamment les play-down qui ont livré tardivement leur verdict (4e). *"Ce fut une saison pleine d'apprentissage et de richesse"* reconnut le même lors de la présentation à la presse et aux partenaires de l'équipe appelée à disputer la saison 2018/19 toujours sous la responsabilité technique de l'entraîneur-joueur Loïc Bouanda. L'an prochain, l'objectif sera double selon le président : *"Le maintien et donc jouer les play-offs et pérenniser la formation, assurée par 15 diplômés"*. Ce qui a rassuré le

coach Loïc Bouanda : *"Avec l'arrêt de deux joueurs majeurs, j'ai renforcé mon ossature de jeunes issus du club avec un passeur, un central et un récepteur, tous de caractère"*. Un *"mercato régional"* avec l'arrivée de Maxime Dillies et Léanïc Pépin (Caudry) et Geoffrey Meyer (Bellain), car avec un budget d'environ 280 000 euros, le HBV ne peut pas faire de folie, encore moins rivaliser avec Martigues ou Fréjus. *"Depuis la reprise du club, nous avons assumé les objectifs ; la montée en 2017, le maintien en 2018 et le tout avec des finances saines"* se félicita le président, avant de remercier publiquement le maire, Philippe Duquesnoy, reparti avec un maillot dédicacé par l'équipe première, soutenu par un équipementier ambitieux, Squadra, et une dizaine de partenaires privés. Claude Clément mit l'accent également sur certaines valeurs : *"travail, solidarité, famille et exemplarité à tous les étages"*. Enfin, il fera tout pour attirer un maximum de monde à la salle Maréchal *"avec 2024 en point de mire"*. S'appuyer sur l'aura de Nicolas Maréchal, né à Arras, formé à Harnes, vainqueur de la ligue mondiale et champion d'Europe, permettrait à la ville et au club de frapper un grand coup et accueillir de grandes nations, tant pour des matches que pour des stages. *"Ici, à Harnes, le volley ça veut dire quelque chose"* conclut le premier magistrat. *"Il n'y a pas de raison, qu'avec ce formidable outil qu'est la salle Maréchal, et avec Nicolas comme porte drapeau, on ne puisse pas être base avant des JO"*. Un pas a déjà été franchi avec la signature d'une première convention entre le CDOS et la Ville… ■

Courses hippiques à Arras
Place au Trophée vert !

Le dimanche 17 juin, la société des courses hippiques d'Arras sera sur son 31 ! Après la belle réussite populaire du lundi de Pentecôte, place cette fois au Trophée vert et à sa septième étape. Les meilleurs du classement seront présents sur l'hippodrome des Hauts blancs monts, théâtre de ce challenge national sur herbe, tous les deux ans, en alternance avec Le Touquet.

Après la sixième étape disputée le week-end dernier à La Roche Posay, Bébert Express occupe la première place devant Bugsy Malone et Vanaë des Voirons (le régional de l'étape drivé par Jean-François Senet). Dans la Vienne, c'est Avenir de Blay (G. Gelormini), malgré un handicap de 50 mètres qui s'est imposé, attestant ainsi de sa forme, aux dépens

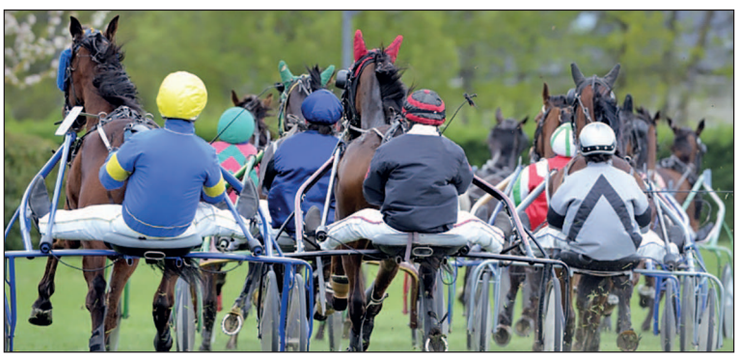

d'Anette du Mirel (Y. Lebourgeois) et Ardente du Clos (M. Abrivard). Pour l'étape arrageoise, remportée il y a deux ans par After River piloté par Gabriele Gelormini (vainqueur donc à La Roche Posay), le président Michel Boilot et sa fidèle équipe de bénévoles accueilleront les meilleurs chevaux et pilotes professionnels du moment. La relève, représentée par les apprentis, et les amateurs, auront eux aussi à en découdre pour le classement du Trophée vert. Des courses souvent indécises jusqu'au poteau car les valeurs sont très proches. ■

▼ Dimanche 17 juin, ouverture des portes à 11h 30. Restauration sur place. Bar à champagne. Nombreuses animations avec notamment structures gonflables, manège, baptêmes de poneys. Entrée 5 €. Gratuit pour les moins de 16 ans. Début des opérations à 13h. Première course à 13h 35.

✔ Trophée vert des apprentis à 13h 45
✔ Trophée vert à 16h (direct sur Equidia)
✔ Trophée vert des amateurs à 16h 35.

Entre la 1e et la 2e course, une course de poneys avec les meilleurs jeunes pilotes du moment.

BROCANTES... BROCANTES...

Samedi 9 juin

▼ Vendin-le-Viel : bourse aux jouets à la salle des fêtes de 9 h à 18 h.

▼ Billy-Montigny : marché aux puces dans la rue Sorriaux de 12 h à 18 h.

▼ Wingles : marché aux puces à la ZAL du Pronet de 8 h à 17 h 30.

▼ Rouvroy : marché aux puces dans boulevard Fosse 2 de 10 h à 17 h.

▼ Grenay : marché aux puces dans la rue Bleriot de 8 h à 17 h.

▼ Henin-Beaumont : marché aux puces sur le parking du Foyer de vie, rue Philibert Robiaud de 10 h à 17 h.

▼ Henin-Beaumont : marché aux puces dans les rue du Marais et Pierre Curie ainsi que le boulevard Basly de 10 h à 19 h.

▼ Bully-les-Mines : vide-greniers dans la cité Castors de 8 h à 16 h.

▼ Vermelles : vide-greniers dans la cour de l'école du centre de 8 h à 17 h.

▼ Mazingarbe : marché aux puces au stade de la Jeune France et à la salle Watrelot de 8 h à 17 h.

▼ Izel-les-Equerchin : marché aux puces dans la rue de l'église de 15 h à 17 h.

Dimanche 10 juin

▼ Lens : marché aux puces dans le grand chemin de Loos dès 8 h.

▼ Sallaumines : marché aux puces dans le quartier de la Briqueterie de 10 h à 18 h.

▼ Loos-en-Gohelle : marché aux puces sur la place Verlaine de 7 h à 17 h.

▼ Méricourt : brocante dans les rues J. Cocteau, de Dourges, de l'église, de Beaumont et Jean Cocteau de 7 h à 17 h.

▼ Liévin : vide-greniers à la salle de l'Espérance de 8 h à 18 h.

▼ Liévin : marché aux puces sur le parking de Carrefour de 7 h à 14 h

▼ Courrieres : marché aux puces dans les rues Louis Breton, Emile Breton, Jean Jaurès et du 8 mai de 7 h à 16 h.

▼ Haisnes : vide-greniers à la cité Saint-Elie de 8 h à 18 h.

▼ Aix-Noulette : vide-greniers dans la rue du Pré de 7 h 30 à 17 h.

▼ Noyelles-Godault : marché aux puces dans la rue Joseph Fontaine de 8 h à 18 h.

Samedi 16 juin

▼ Loison-sous-Lens : vide-greniers à la base de Plain air de 9 h à 17 h.

▼ Liévin : vide-greniers dans la cour de l'école Bertholoot.

▼ Angres : marché aux puces dans la rue de la Maladrerie de 17 h à 23 h.

▼ Estevelles : marché aux puces semi-nocturne dans la rue Blanche Dupont de 16 h à 22 h.

▼ Rouvroy : marché aux puces à la résidence des Acacias de 9 h à 17 h.

▼ Grenay : marché aux puces sur la place d'Artois de 8 h à 17 h.

▼ Vimy : marché aux puces dans le centre ville de 14 h à 19 h.

▼ Mazingarbe : brocante vide-greniers dans les rues de Roye de l'Ourq, de l'Assigny, d'Albert, de Péronne, Montdidier, de la Somme et de Bapaume de 8 h à 18 h.

Dimanche 17 juin

▼ Lens : marché aux puces sur les places Roger Salengro et du Quentin de 8 h à 17 h.

▼ Lens : vide-greniers dans la rue Léon Blum de 8 h à 18 h.

▼ Sallaumines : bourse aux vêtements et jouets à la salle Maurice Thorez de 9 h à 17 h.

▼ Vendin-le-Viel : marché aux puces à l'Aire de Faitelles de 8 h à 18 h.

▼ Liévin : marché aux puces sur le parking de Carrefour de 7 h à 14 h.

Une journée de souvenir

LOOS-EN-GOHELLE

Belle et touchante initiative que celle du Rotary Lens Louvre en mémoire d'Isabel et Jean-Pierre Peichert, les parents de Louane, bien connus du monde économique et sportif du bassin minier. Deux fidèles supporters et partenaires du Racing club de Lens, disparus trop tôt, tous deux des suites d'une longue maladie.

Les membres du Rotary Lens Louvre, en association avec le Club 100 et l'USSM Loos-en-Gohelle, organisent une journée festive le samedi 16 juin, avec à la clé un match entre les anciens du Stade de Reims et les anciens du RC Lens, dont certains étaient très proches du couple disparu. Un hommage auquel sera associé Gérard Quenot, ancien dirigeant du club de l'USSM Loos-en-Gohelle, disparu en 2009 alors qu'il participait à la Route du Louvre. Une journée de souvenir,

d'échanges et de partage, autour du ballon rond au profit d'associations caritatives. ■

Programme

▼ *au stade Cattiau, à Loos*

✔ *Samedi 16 juin.*

9h - 12h : challenge Gérard Quenot ;

2h - 14h : retransmission du match France - Australie sur écran géant ;

à 14h : match de foot féminin, Arras - Hénin ;

à 15h30 : match de foot adapté, Lens - Fruges ;

à 17h : anciens du RC Lens - anciens du Stade de Reims.

BASKET

Liévin battu en demi

Après sa première place en saison régulière synonyme d'accession en Nationale 2, le Basket club liévinois n'a pas réussi à aller au bout de l'épreuve et décrocher le titre de champion de France de N3. A Eaubonne, le week-end dernier, les joueurs du président Malbranque ont été éliminés en demi-finale par les Martiniquais de Golden Lion (60-56). La troisième place à disputer face à Villeneuve sur Lot devenait anecdotique... ■

Kad cherche arbitres !

On en parlait depuis quelques semaines, un film pourrait être tourné dans la région cet été. C'est désormais confirmé, plusieurs villes et clubs ont été approchés par l'équipe de tournage du réalisateur de *"La Vache"*, Mohamed Hamidi. Au casting, Kad Merad et des arbitres de foot expérimentés, habitant le bassin minier. Si le casting pour les joueuses de football est terminé, l'équipe de tournage du film *"Les Footeuses"*, cherche des arbitres. Il faut être un homme, avoir plus de 15 ans, habiter dans la région et disposer d'une expérience d'arbitre. Les candidats doivent fournir plusieurs photos récentes, dont une en tenue. Le tournage aura lieu entre le 20 et le 26 juillet dans le secteur. ■

Envoi des CV à culture-spectacle.59400@pole-emploi.fr

Vermelles a la plage !

"Vermelles-Plage", un parc d'attractions de jeux gonflables et autres, a repris du service et sa place à la base de loisirs du marais. L'animation est ouverte aux moins de 14 ans, de 14h à 19h, tous les jours durant les vacances scolaires, et uniquement les mercredis, samedis et dimanches après-midi hors vacances scolaires, ainsi que les jours fériés. ■

Tarif unique : 5 euros la journée (gratuit pour les accompagnateurs). Jusqu'au 31 août.

TERRES EN FÊTE A ARRAS

Un très grand village...

"Terres en Fête" est devenu le salon de référence au nord de la capitale. Plus grand salon des Hauts de France, il est un moment fort entre le monde agricole et le grand public (65 000 entrées il y a deux ans). Cette année encore, il s'étendra sur 20 hectares et bénéficiera des innovations de nombreux exposants, de la présence d'éleveurs, de transformateurs et de distributeurs. A l'initiative de Jean-Bernard Bayard, le président de la Chambre d'agriculture du Nord/Pas-de-Calais, qui milite plus que jamais pour toutes les agricultures, conventionnée, bio, raisonnée.
420 exposants, un chapiteau de 5 500 m², plus de 500 animaux, du matériel en exposition et en démonstration, des animations, des stands de restauration et des centaines de produits locaux en vente, des conférences, le village cheval, des concours d'animaux, des shows de bûcheronnage sportif... À noter aussi la tenue d'un espace job dating vendredi et samedi et toujours la présence d'un village gourmand. Enfin, côté nouveautés, une camélerie accueillant un élevage de chameaux, des spectacles de rapaces et un village végétal avec présentation des principales cultures de la région. Assez pour partir à la découverte des richesses de notre territoire. Accessibles à tous, petits et grands, dans un très grand village à ciel ouvert. ■

Salon "Terres en fête", derrière le lycée agricole, à Tilloy-les-Mofflaines (près d'Arras). Les 8, 9 et 10 juin, de 9h à 19h. Tarif : 7 €. Gratuit pour les moins de 12 ans. Accessible aux personnes à mobilité réduite. Les chiens de petites tailles sont admis (en laisse). Sacs jusqu'à 10 litres autorisés.

JEUX

PVC - SERVICES FERMETURES

PLUS DE 20 ANS D'EXPÉRIENCE À VOTRE SERVICE

Service Après-vente | Devis Gratuit | Fabrication Française & Régionale

SAV VITRAGE, VOLETS ROULANTS... | PORTES D'ENTREE | STORES & VOLETS
VERANDAS | PORTES DE GARAGE | MENUISERIES BOIS PVC ALU

30% DE REMISE SUR TOUTES NOS GAMMES PROPOSÉES

Offre non cumulable. Valable jusqu'au 31/05/2018, sur présentation de ce coupon.

100, RUE ANDRÉ PEZÉ - WINGLES
03 21 40 19 06 / 06 75 61 11 67 - ps.fermetures@orange.fr

AGENDA DE VOS SORTIES... AGENDA DE VOS SORTIES... AGENDA DE VOS SORTIES...

Orchestre à vents

▼ Un superbe concert de musique classique pour clore la saison culturelle du Colisée ! L'orchestre à vents de Lens invite le célèbre hautboïste Bernard Philippe. Avec au programme Giovanni d'Arco de Guiseppe Verdi, concerto en Rem pour hautbois d'Alessandro Marcelo et la suite du ballet Roméo et Juliette de Sergueï Prokofiev.
✔ Mardi 26 juin au théâtre Le Colisée, Lens, à 20h. Tarifs : 15€, 10,50€ et 7,50€. Réservations au 03 21 28 37 41.

Fête de la musique

▼ Un hymne à la joie pour le premier jour de l'été en terre liévinoise, à l'Arc en ciel et sur l'esplanade. Ce ne sont les Naive new beaters qui feront régner une ambiance de folie avec leur joyeux fourre-tout délirant, mixant

rock, disco, pop et électro pour un authentique spectacle. En première partie, le duo lillois Esplanades, vainqueur du Tremplin organisé par Liévin. C'est de l'Indie Pop, qui a la flamboyance de Queen, la production pop de MGMT et la "patate" des Royal Blood en live.
✔ Jeudi 21 juin, place Gambetta, à Liévin. A partir de 19h. Gratuit.

Sosiezfrite

▼ Le 15 juin, allez-y en famille, et vous ne le regretterez pas ! Une agence de sosies française en crise se repositionne sur le marché des sosies et crée la première agence de sosies de chanteurs francophones belges : Sosiezfrite. Au travers de numéros hilarants, trois compères revisitent la chanson belge avec ce grain de fantaisie, que seuls nos voisins, semblent posséder. Un clin d'œil hommage aux chanteurs et chanteuses francophones issus du plat pays dans un style loufoque.
✔ Vendredi 15 juin, à 19h, centre Arc en Ciel, place Gambetta. Entrée libre. Réservations au 03 21 45 83 90.

Parlez-moi d'amour

▼ C'est un spectacle musical entre piécettes de théâtre et chansons. Rappelez-vous Yvette Guilbert, le diseuse de fin de siècle ou Damia, la muse du peuple… Vendredi 15 juin, à 20h, espace culturel La Ferme Dupuich, à Mazingarbe.
✔ Tarif : 5€, gratuit pour les moins de 12 ans. Renseignements au 03 21 69 20 90.

Vizorek a des choses à dire

▼ Le dimanche 10 juin, sa mission : vous faire rire ! Dans un univers flamboyant ou Magritte, Ravel, Bergman, Visconti et Bergson côtoient Pamela Anderson, Luis Fernandez et Paris Hilton. Comédien humoriste animateur belge, Alex Vizorek poursuit ses représentations dans la région. Révélation du Festival du Rire Montreux, il a beaucoup de choses à dire sur la musique, la sculpture,

Alex Vizorek © gael.be

le cinéma ou l'art moderne. "L'Art, c'est comme la politique, c'est pas parce qu'on n'y connait rien qu'on ne peut pas en parler" dit-il.
✔ A Grenay, espace Ronny Coutteure, à 15h. Tarif unique : 10 €. Réservations au 03 21 45 69 50.

Votre météo de la semaine

?????????????

Vendredi 18	Samedi 19	Dimanche 20	Lundi 21	Mardi 22	Mercredi 23	Jeudi 24
?? ????? ???????? ?°/?°	?? ????? ???????? ?°/?°	?? ????? ???????? ?°/?°	?? ????? ???????? ?°/?°	?? ????? ???????? ?°/?°	?? ????? ???????? ?°/?°	?? ????? ???????? ?°/?°

AVION

Les pompiers en congrès

Après Saint-Pol-sur-Ternoise, l'an passé, c'est Avion qui accueille le 81e congrès départemental des sapeurs-pompiers professionnels et volontaires, le samedi 23 juin. L'Union départementale des sapeurs-pompiers du Pas-de-Calais attend plus de 500 participants, venus également d'autres départements et mêmes de pays voisins. *"C'est une grande fête qui attire avec les accompagnateurs et la famille plus de deux mille personnes sur la journée"* explique le lieutenant Blanqui, chef du centre de secours d'Avion. *"Nous voulons profiter de cette journée pour démontrer toute la richesse de notre métier et communiquer auprès de la population, chez les plus jeunes, afin de susciter des vocations. Dès lors, le congrès sera réussi !"* Tout au long de la journée, de nombreuses activités seront proposées aux visiteurs afin qu'ils découvrent les différentes activités des hommes casqués. Mini parcours de soldats du feu, exercices en milieux périlleux, démonstrations, expositions, diverses manœuvres, formations défibrillateur sont prévus tout ou long de la journée (place Duclos, espace Jean-Ferrat et parc des Glissoires) avec en point d'orgue la traditionnelle revue des troupes par l'autorité préfectorale et un grand défilé (à 12h 30) à travers la ville sur plus d'un kilomètre de long. Un village santé sera également tenu par des médecins et infirmiers. ■

La journée s'achèvera par un bal animé par l'orchestre Kubiak, ouvert à tous (centre culturel Fernand-Léger). Tarif : 20€. Réservations au 06 03 15 28 44. Structures gonflables pour les enfants et petite restauration.

Votre horoscope selon Benjamin Duroc

Bélier ?????	Taureau ?????	Gémeaux ?????
Cancer ?????	Lion ?????	Vierge ?????
Balance ?????	Scorpion ?????	Sagittaire ?????
Capricorne ?????	Verseau ?????	Poisson ?????

Le coin du jardinier

En hiver, protégez vos rosiers

Texte.

Elie Delval
Rosiériste
des Hauts-de-France

LEADER INTERIM LENS
RECRUTE ! (H/F)
POUR UN EMPLOI DURABLE !!

- AIDE COFFREUR
- PEINTRE PISTOLET
- AGENT MAINTENANCE
- ÉLECTRICIEN TERTIAIRE
- ENDUISEUR PROJETEUR
- ÉLECTROMECANICIEN
- ÉLECTRICIEN HTB
- CHAUFFEUR SPL
- MONTEUR ÉCHAFAUDAGE

14-16 AVENUE DU 4 SEPTEMBRE
62300 - LENS

Leader Intérim
CDI & Formation

RENSEIGNEMENTS AU 03 21 76 06 13
INSCRIPTION POSSIBLE SUR
GROUPELEADER.COM

REJOIGNEZ-NOUS

PARTENAIRE DU RACING CLUB DE LENS

SACI import
Ouvert du lundi au samedi
9h-12h et 14h-18h
ou sur rendez-vous
www.saci-import.fr

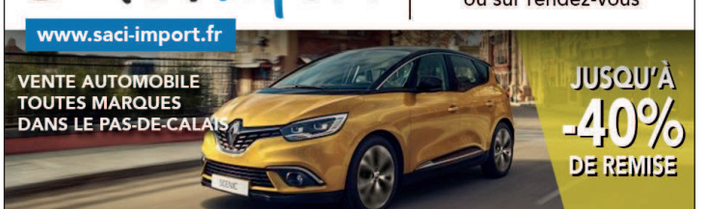

13, rue Michel Rondet - 62430 SALLAUMINES
Tél. 03 21 67 62 00 - Mail. import.saci@numericable.fr

BARRE AUTO